



ACTA DE REUNIÓN No. 18
 PROCESO DE CIERRE DE
 GOBIERNO 2016-2019
 -EMPALME- SECRETARÍA
 DE SALUD Y AMBIENTE

Código: F-MC-1000-238,37-005

Versión: 2.0

Página 1 de 27

HORA INICIO: 8:00 A.M.	HORA FINAL: 12:00 m.	LUGAR: SALÓN CONSEJO DE GOBIERNO	FECHA: 02 DE DICIEMBRE DE 2019
---------------------------	-------------------------	--	-----------------------------------

PARTICIPANTES

1. COMISIÓN COORDINADORA DEL EMPALME, GOBIERNO SALIENTE.

NOMBRE	ÁREA
Juan Carlos Cárdenas Rey	Alcalde electo
Ana Leonor Rueda Vivas	Secretaría de Educación, Coordinadora General
Juan Manuel Gómez Padilla	Secretario de Planeación, Coordinador Empalme Inversión
María Cristina Arenas Ruiz	Asesora de Despacho
Rodrigo Fernández Fernández	Asesor de Despacho
José Evaristo Portala Posada	Asesor de Despacho
Rafael Esquiaqui Felipe	Asesor de Despacho
Jazmín Rodríguez Céspedes	Profesional Especializado, Coordinadora Rendición de Cuentas
Ángel Miguel Vargas Rodríguez	Subsecretario Jurídico, Secretario Equipo de Empalme

2. COMISIÓN COORDINADORA DEL EMPALME, GOBIERNO ENTRANTE

Ángel Galvis Caballero	Coordinador de Programas y Proyectos
Sergio A. Prada Marín	Empalme
María Teresa Palomino	Empalme
Dalgy Yomar Meneses P.	Empalme
Nelson H. Ballesteros V.	Empalme
Sergio E. Prada Rey	Empalme
Jorge E. Orjuela G.	Empalme
German J. Gómez L.	Empalme
Julián Silva C.	Empalme
María F. Cuartas	Empalme
Doris Alejandra Moncada L.	Empalme
Carmen Sofía Ayala G.	Empalme
Xiomar Becerra M.	Empalme
Claudia Estévez Prada	Empalme
José David Cavanzo Ortiz	Empalme
Claudia Orellana Hernández	Asesora Administrativa y Financiera
Gustavo Adolfo Romero Pabón	Relator

3. GRUPO EMPALME SECRETARÍA DE SALUD Y AMBIENTE

Adriana García-Herreros Mantilla	Secretaria de Salud y Ambiente
Nancy Rocío Márquez Molina	Subsecretaria de Salud Pública
Henry Andrés Sarmiento Sierra	Subsecretario del Medio Ambiente
Eddy Olave Suárez	Profesional Especializado
Marlitz Socorro Martínez	CPS Asesora Planeación Salud
Claudia Franco Niño	Profesional Universitario
Yaneth Cristina Barajas V.	CPS Acciones Populares
Diana Milena Villa	CPS Abogada Contratación
Carmen Rosa Acevedo	Profesional Universitario Salud Mental
Álvaro Gómez Mantilla	CPS Coordinador Área Aseguramiento
Saith Yomara Flórez	CPS Oficina de Calidad
Margarita María Pinto Díaz	CPS Procesos de Gestión y Seguimiento
Amparo Villamizar	CPS Apoyo Sistemas de Gestión SIGAM



Carolina Becerra Arias	Coordinadora Vigilancia Epidemiología
Ingrid Tatiana Gómez Cárdenas	Apoyo Implementación Salud Ambiental
José Hernán Ibáñez Vega	Apoyo PGIRS
Luis Antonio Niño V.	Coordinador de Saneamiento Básico
4. OTROS ASISTENTES.	
Lía Patricia Carrillo	Jefe Oficina de Control Interno de Gestión
Gina Liliana Cifuentes Mosquera	Profesional Control Interno de Gestión
Siomara Hernández Sánchez	SIG Alcaldía
Las planillas "CONTROL DE ASISTENCIA" (F-DPM-1000-238,37-008) hacen parte integral de la presente acta.	

La Dra. Ana Leonor Rueda Vivas, en calidad de Coordinadora del grupo de empalme de la Administración municipal hace uso de la palabra para dar inicio a la presente reunión, presentando un saludo cordial a todos los asistentes y explicando la metodología sobre la cual se desarrollará la misma.

Se hace presentación de los grupos de empalme entrante y el grupo de la Secretaría de Salud y Ambiente que presentará el informe.

Se inicia la exposición del informe ejecutivo por parte de la Dra. Adriana García-Herreros Mantilla, Secretaria de Salud, en los siguientes términos:

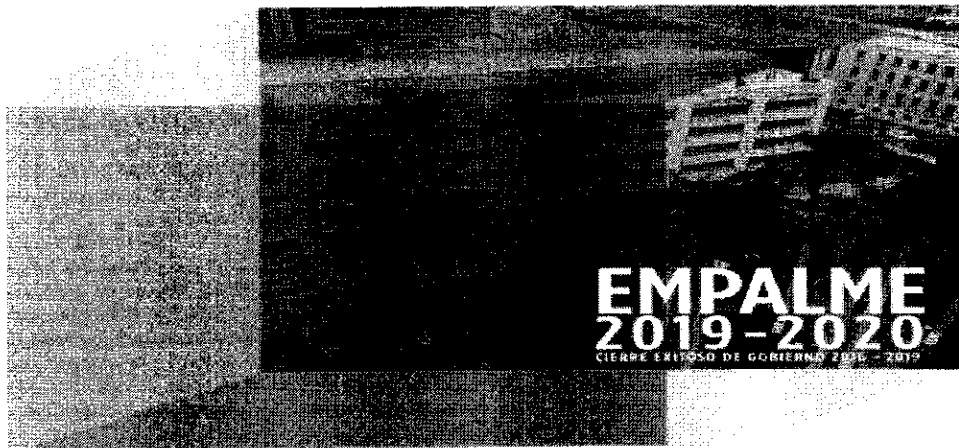

CON CORTE A 31 DE OCTUBRE

Índice

1. Información Administrativa
2. Información Financiera
3. Información Contractual
4. Cumplimiento Plan de Desarrollo 2016 – 2019
5. Proyectos Clave
6. Proyectos 2020
7. Acciones Judiciales
8. Participación Juntas Directivas / Consejos Directivos / Comités
9. Proyectos de Acuerdo
10. Planes de Mejoramiento
11. Recomendaciones Estratégicas





CON FUERTE A 31 DE OCTUBRE

Información Administrativa

- 1.1 Estructura Organizacional
- 1.2 Servidores públicos y tipo de vinculación
- 1.3 Sistemas de Gestión

EMPALME 2019 - 2020
 PROCESO DE CIERRE DE GOBIERNO

1.1 Estructura Organizacional

CON FUERTE A 31 DE OCTUBRE

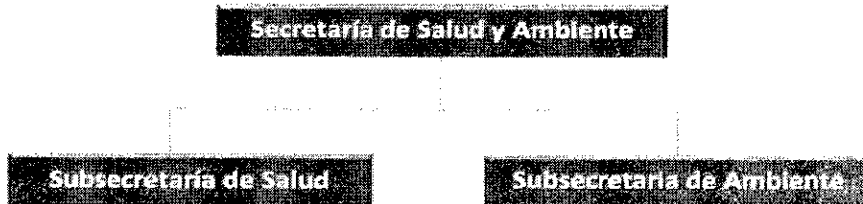

Decreto 0172/2001
 Estructura base de la Entidad

EMPALME 2019 - 2020
 PROCESO DE CIERRE DE GOBIERNO

1.1 Estructura Organizacional

CON FUERTE A 31 DE OCTUBRE

MAPA DETALLADO DE PROCESOS - DESARROLLO SOSTENIBLE - 2016-2017

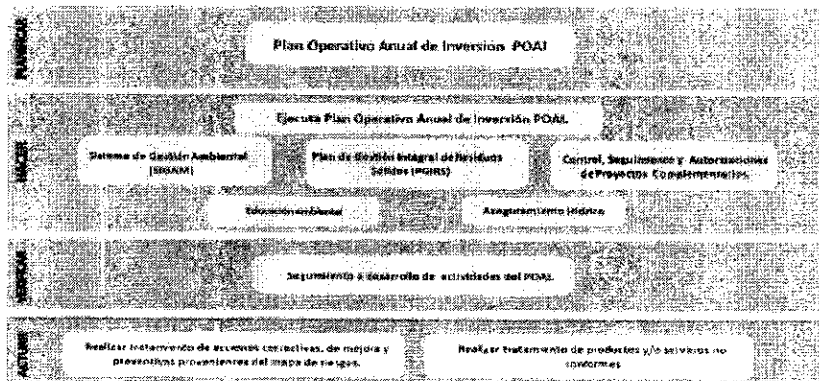

EMPALME 2019 - 2020
 PROCESO DE CIERRE DE GOBIERNO

[Handwritten signature]



1.1 Estructura Organizacional

CON CORTE A 31 DE OCTUBRE

MAPA DETALLADO DE PROCESOS GESTIÓN DE LA SALUD PÚBLICA- Junio 27 2017

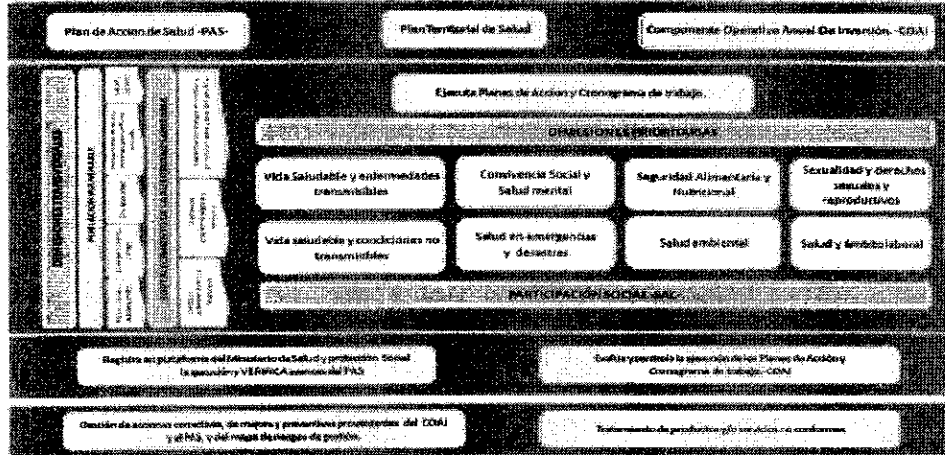

EMPALME

1.2 Servidores públicos y tipo de vinculación

CON CORTE A 31 DE OCTUBRE

TIPO DE VINCULACIÓN (NATURALEZA)	NIVEL	CANTIDAD
LIBRE NOMBRAMIENTO	DIRECTIVO	3
	PROFESIONAL	1
	PROFESIONAL	4
CARRERA ADMINISTRATIVA	TÉCNICO	22
	ASISTENCIAL	2
	PROFESIONAL	2
PROVISIONAL	TÉCNICO	1
	ASISTENCIAL	9
TOTAL		44

EMPALME 2019 - 2020
 PROCESO DE CIERRE DE GOBIERNO

1.3 Sistemas de Gestión

CON CORTE A 31 DE OCTUBRE

Información que suministra la Secretaría Administrativa

EMPALME 2019 - 2020
 PROCESO DE CIERRE DE GOBIERNO

3



CON CORTE A 31 DE OCTUBRE

Información Financiera

- 2.1 Ejecución Presupuestal Ingreso
- 2.2 Ejecución Presupuestal Gastos de Funcionamiento
- 2.3 Ejecución Presupuestal Gastos de Inversión
- 2.4 Ejecución Presupuestal Total de Gastos
- 2.5 Proyección de Ingresos y Gastos a 31 de diciembre de 2019
- 2.6 Presupuesto 2020

EMPALME 2019 - 2020
 SECRETARÍA DE HACIENDA

2.1 Ejecución Presupuestal Ingreso

CON CORTE A 31 DE OCTUBRE

TIPO DE INGRESO	PRESUPUESTO DEFINITIVO	RECAUDO A 31 DE OCTUBRE 2018	% EJECUCIÓN
-----------------	------------------------	------------------------------	-------------

Información que suministra la Secretaría de Hacienda

EMPALME 2019 - 2020
 SECRETARÍA DE HACIENDA

2.2 Ejecución Presupuestal Gastos de Funcionamiento

CON CORTE A 31 DE OCTUBRE

TIPO DE GASTO	PRESUPUESTO DEFINITIVO	COMPROMISOS A 31 DE OCTUBRE	% EJECUCIÓN
GASTOS DE PERSONAL	\$436.500.000	\$ 358.130.001	82,0%
OTROS GASTOS DE FUNCIONAMIENTO	\$ 38.300.000	\$ 17.600.000	45,6%
TOTAL	\$474.800.000	\$375.730.001	79,1%

EMPALME 2019 - 2020
 SECRETARÍA DE HACIENDA



2.3 Ejecución Presupuestal Gastos de Inversión

CON CORTE A 31 DE OCTUBRE

TIPO DE GASTO	PRESUPUESTO DEFINITIVO	COMPROMISOS A 31 DE OCTUBRE	% EJECUCIÓN
FONDO LOCAL DE SALUD			
SALUD PÚBLICA	\$ 8.626.719.547	\$ 7.402.999.068	85,8%
SISTEMA GENERAL DE PARTICIPACIONES SGP	\$ 6.313.143.163	\$ 5.212.039.625	70,4%
RECURSOS PROPIOS	\$ 2.313.576.384	\$ 2.190.959.442	29,6%
REGIMEN SUBSIDIADO	\$ 164.893.657.664	\$ 141.980.556.197	86,1%
SISTEMA GENERAL DE PARTICIPACIONES SGP	\$ 54.834.085.336	\$ 45.625.493.048	32,1%
ADRES - FOSYGA	\$ 89.960.004.599	\$ 83.287.727.984	68,6%
APORTES DEPARTAMENTO	\$ 8.387.795.410	\$ 8.387.795.410	5,9%
COLJUEGOS- RECURSOS PROPIOS	\$ 11.711.772.309	\$ 4.679.539.795	3,4%

EMPALME 2019 - 2020
 SECRETARÍA DE SALUD Y AMBIENTE

2.3 Ejecución Presupuestal Gastos de Inversión

CON CORTE A 31 DE OCTUBRE

TIPO DE GASTO	PRESUPUESTO DEFINITIVO	COMPROMISOS A 31 DE OCTUBRE	% EJECUCIÓN
PRESTACIÓN DE SERVICIOS	\$ 3.507.926.333	\$ 1.077.930.968	30,7%
OTROS GASTOS EN SALUD	\$ 3.873.088.533	\$ 1.849.957.261	47,8%
INFRAESTRUCTURA Y DOTACION DE LA RED PUBLICA	\$ 3.507.926.333	\$ 6.219.398.997	17,6%
REGIMEN SUBSIDIADO	\$ 164.893.657.664	\$ 141.980.556.197	86,1%
TOTAL FONDO LOCAL DE SALUD	\$ 216.308.812.404	\$ 158.530.842.491	73,3%

EMPALME 2019 - 2020
 SECRETARÍA DE SALUD Y AMBIENTE

2.3 Ejecución Presupuestal Gastos de Inversión

CON CORTE A 31 DE OCTUBRE

TIPO DE GASTO	PRESUPUESTO DEFINITIVO	COMPROMISOS A 31 DE OCTUBRE	% EJECUCIÓN
COMPRA DE PREDIOS Y REFORESTACION	\$ 3.786.639.710	\$ 101.707.500	2,7%
IMPLEMENTACIÓN DEL PLAN DE GESTIÓN DE RESIDUOS SÓLIDOS PGIRS	\$ 5.593.188.446	\$ 4.024.591.848	72,0%
EDUCACIÓN AMBIENTAL	\$ 64.879.000	\$ 52.700.000	61,2%
IMPLEMENTACIÓN Y MANTENIMIENTO DEL SISTEMA DE GESTIÓN AMBIENTAL SIGAM	\$ 1.927.390.424	\$ 1.805.290.424	93,7%
TOTAL MEDIO AMBIENTE	\$ 11.372.097.580	\$ 5.984.289.772	52,6%

EMPALME 2019 - 2020
 SECRETARÍA DE SALUD Y AMBIENTE



2.4 Ejecución Presupuestal Total de Gastos

CON PORTE A 31 DE OCTUBRE

TIPO DE GASTO	PRESUPUESTO DEFINITIVO	COMPROMISOS A 31 DE OCTUBRE	% EJECUCIÓN
---------------	------------------------	-----------------------------	-------------

Información suministrada por la Secretaría de Hacienda

EMPALME 2019 - 2020
SECRETARÍA DE SALUD Y AMBIENTE

2.5 Proyección de Ingresos y Gastos a 31 de diciembre de 2019

CON PORTE A 31 DE OCTUBRE

Información que suministra la Secretaría de Hacienda

EMPALME 2019 - 2020
SECRETARÍA DE SALUD Y AMBIENTE

2.6 Presupuesto 2020

CON PORTE A 31 DE OCTUBRE

CONCEPTO	VALOR	%
FONDO LOCAL DE SALUD	\$ 204.631.802.804	100%
SALUD PUBLICA	\$ 6.280.152.870	3.1%
SISTEMA GENERAL DE PARTICIPACIONES (SGP)	\$ 4.560.152.870	2.2%
RECURSOS PROPIOS	\$ 1.700.000.000	0.9%
REGIMEN SUBSIDIADO	\$165.105.902.666	81.1%
SISTEMA GENERAL DE PARTICIPACIONES (SGP)	\$ 67.207.458.709	28.1%
ADRES - FOSYGA	\$ 93.185.383.449	45.8%
APORTES DEPARTAMENTO	\$ 8.684.723.000	4.3%
COLJUEGOS - RECURSOS PROPIOS	\$ 6.028.337.508	2.9%

EMPALME 2019 - 2020
SECRETARÍA DE SALUD Y AMBIENTE



2.6 Presupuesto 2020

CON CORTE A 31 DE OCTUBRE

CONCEPTO	VALOR	%
PRESTACIÓN DE SERVICIOS	\$3.365.826.291	1.2%
OTROS GASTOS EN SALUD	\$1.836.721.460	0.9%
INFRAESTRUCTURA Y DOTACIÓN RED PÚBLICA DE IPS (ESE ISABU)	\$27.982.921.799	13.7%

EMPALME 2019 - 2020
 MUNICIPIO DE BUCARAMANGA

2.6 Presupuesto 2020

CON CORTE A 31 DE OCTUBRE

CONCEPTO	VALOR	%
MEDIO AMBIENTE	\$ 20.000.923.970	100%
COMPRA DE PREDIOS Y REFORESTACIÓN	\$ 4.031.072.840	20.1%
IMPLEMENTACIÓN DEL PLAN DE GESTIÓN DE RESIDUOS SÓLIDOS POIRS	\$ 114.112.434.363	70.6%
EDUCACIÓN AMBIENTAL	\$58.000.000	0.3%
IMPLEMENTACIÓN Y MANTENIMIENTO DEL SISTEMA DE GESTIÓN AMBIENTAL BIGAM	\$1.799.416.767	9.0%

EMPALME 2019 - 2020
 MUNICIPIO DE BUCARAMANGA

CON CORTE A 31 DE OCTUBRE

Información Contractual

3.1 Número de contratos en ejecución

3.2 Relación de contratos de valor superior a los \$1.000 millones que se encuentran en ejecución

3.3 Relación de contratos de obra y correspondiente avance de ejecución

3.4 Relación de contratos ejecutados en proceso de liquidación

3.5 Contratación en curso

EMPALME 2019 - 2020
 MUNICIPIO DE BUCARAMANGA

m



3.1 Número de contratos en ejecución

(CON CORTE A 31 DE OCTUBRE)

MODALIDAD O TIPO	NÚMERO DE CONTRATOS	VALOR (con adicionales)
MÍNIMA CUANTÍA	3	\$ 180.743.409
SUBASTA INVERSA	1	\$ 966.446.545
CONTRATOS INTERADMINISTRATIVOS	5	\$ 4.301.986.435
CONVENIOS INTERADMINISTRATIVOS	6	\$ 4.533.227.011 - \$ 7.563.109.860
CONVENIOS DE ASOCIACIÓN	1	\$ 124.900.000 - \$ 178.428.571
CONTRATACIÓN DIRECTA: CONTRATOS DE PRESTACIÓN DE SERVICIOS PERSONALES (PERSONA NATURAL)	FUNCIONAMIENTO 16 INVERSIÓN 86	\$ 436.500.000 \$ 3.081.443.332

EMPALME 2019 - 2020

SECRETARÍA DE SALUD Y AMBIENTE

3.2 Relación de contratos de valor superior a los \$1.000 millones que se encuentran en ejecución

(CON CORTE A 31 DE OCTUBRE)

OBJETO	MODALIDAD	VALOR (CON ADICIONAL)	CONTRATISTA	FECHA DE CULMINACIÓN
EJECUCIÓN DE LAS ACCIONES DEL PLAN DE INTERVENCIONES COLECTIVAS - PIC	CONTRATO INTERADMINISTRATIVO	\$ 2.413.214.960	E.S.E ISABU	17/12/2019
AMPLIAR LA COBERTURA DE RECOLECCIÓN SELECTIVA Y AUMENTAR LOS NIVELES DE APROVECHAMIENTO DE RESIDUOS SÓLIDOS	CONVENIO INTERADMINISTRATIVO	Aporte Municipio: \$ 1.708.850.800 Aporte EMBAB: \$ 905.060.211 Total: \$ 2.613.620.811	EMAB	14/12/2019
IMPLEMENTACIÓN DEL PLAN DE CIERRE, DESMANTELAMIENTO Y ABANDONO DEL SITIO DE DISPOSICIÓN FINAL DENOMINADO "EL CARRASCO"	CONVENIO INTERADMINISTRATIVO	Aporte Municipio: \$ 3.639.860.248,45 Aporte EMBAB: \$ 207.758.753 Total: \$ 3.847.719.001	EMAB	24/12/2019

EMPALME 2019 - 2020

SECRETARÍA DE SALUD Y AMBIENTE

3.3 Relación de contratos de obra y correspondiente avance de ejecución

(CON CORTE A 31 DE OCTUBRE)

PROYECTO	MODALIDAD	VALOR (CON ADICIONAL)	CONTRATISTA DE OBRA	INTERVENTORÍA	EJECUCIÓN A 31 DE OCTUBRE
----------	-----------	-----------------------	---------------------	---------------	---------------------------

No aplica

EMPALME 2019 - 2020

SECRETARÍA DE SALUD Y AMBIENTE

Handwritten signature



3.4 Relación de contratos ejecutados en proceso de liquidación CON CORTE A 31 DE OCTUBRE

PROYECTO	MODALIDAD	VALOR (CON ADICIONAL)	CONTRATISTA	INTERVENTORIA	VIGENCIA
MANTENIMIENTO COCINA HLN	CONVENIO INTERADMINISTRATIVO	\$197.308.254	ESE-ISABU		2019

EMPALME 2019 - 2020
 MUNICIPIO DE BUCARAMANGA

3.5 Contratación en curso

MODALIDAD	OBJETO	FECHA DE CIERRE	ADJUDICADO	VALOR
SUBASTA	COMPRA DE VEHÍCULOS, MAQUINARIA Y EQUIPOS PARA EL FORTALECIMIENTO DE LAS ORGANIZACIONES DE REICLADORES	00/10/2019	NO	\$ 815.586.366
SUBASTA	ADQUISICIÓN DE EQUIPOS TECNOLÓGICOS PARA LA PRESTACIÓN DE ASISTENCIA TÉCNICA DE LA SECRETARÍA DE SALUD Y AMBIENTE	01/11/2019	NO	\$ 144.440.053

EMPALME 2019 - 2020
 MUNICIPIO DE BUCARAMANGA

(CON CORTE A 31 DE OCTUBRE)

Cumplimiento Plan de Desarrollo

4.3 Cumplimiento 2016 - 2019 Programas por Línea Estratégica

EMPALME 2019 - 2020
 MUNICIPIO DE BUCARAMANGA

2



4.1 Cumplimiento 2016 – 2019 Programas por Línea Estratégica

CON CORTE A 31 DE OCTUBRE

Línea Estratégica Gobernanza Democrática

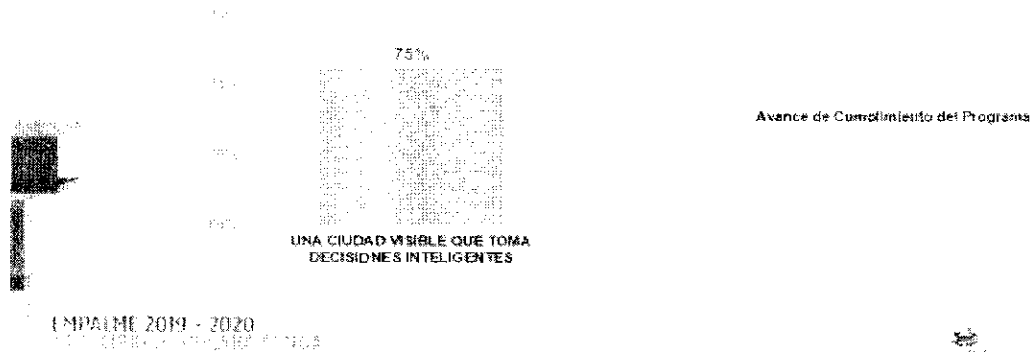

4.1 Cumplimiento 2016 – 2019 Programas por Línea Estratégica

CON CORTE A 31 DE OCTUBRE

Línea Estratégica Inclusión Social

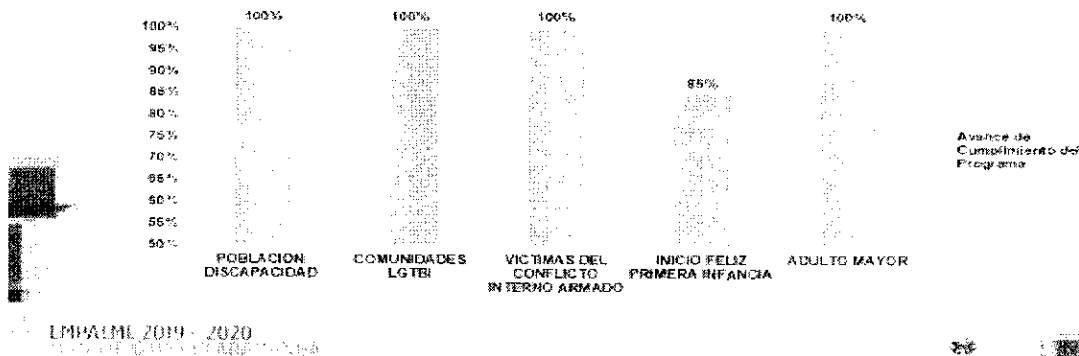

4.1 Cumplimiento 2016 – 2019 Programas por Línea Estratégica

CON CORTE A 31 DE OCTUBRE

Línea Estratégica Sostenibilidad Ambiental

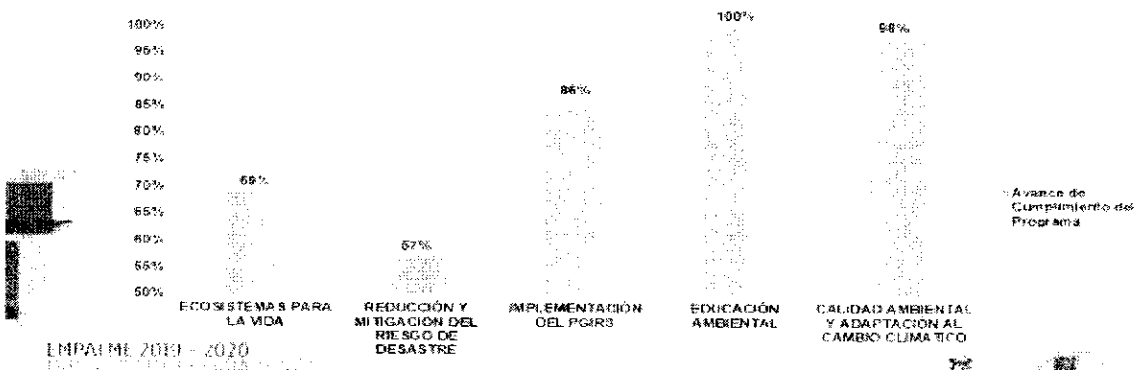

4.1 Cumplimiento 2016 – 2019 Programas por Línea Estratégica

CON CORTE A 31 DE OCTUBRE

Línea Estratégica Calidad de Vida

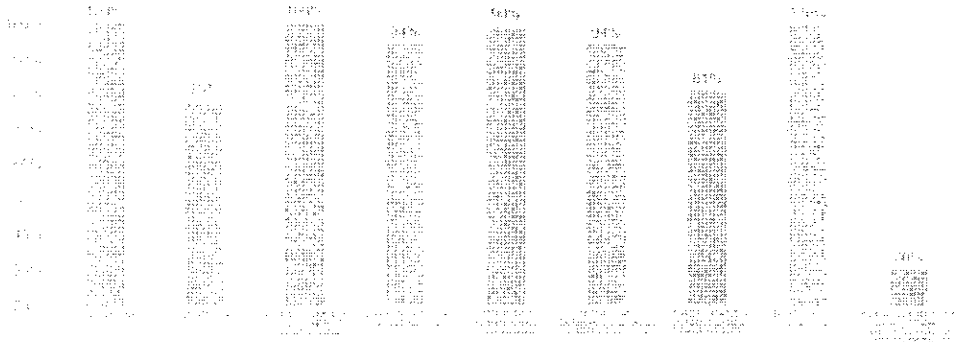

EMPALME 2019 - 2020
 MUNICIPIO DE BUCARAMANGA

CON CORTE A 31 DE OCTUBRE

Proyectos Clave

EMPALME 2019 - 2020
 MUNICIPIO DE BUCARAMANGA

Proyectos Clave

5.1 Atención Primaria en Salud

CON CORTE A 31 DE OCTUBRE

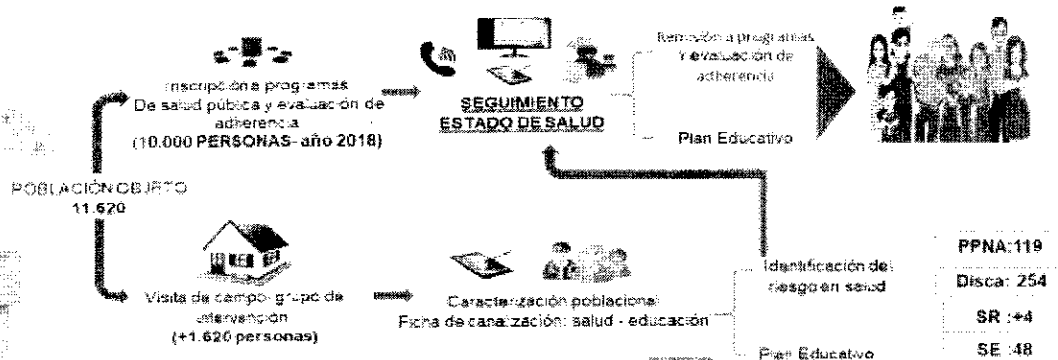

Barrios y Vereda: El Rosal, Paisaje Norte, Campestre Norte, Divino Niño, Angelino, Claveriano, El Pablon, Villa Lina, Carmelo, Getsemani y Bavaria 2

EMPALME 2019 - 2020
 MUNICIPIO DE BUCARAMANGA

Fuente: Base de Datos Población 400 FPM 2016 - 2019

Handwritten mark



Proyectos Clave
5.1 Atención Primaria en Salud

CON CORP A SEDE DE OCTUBRE

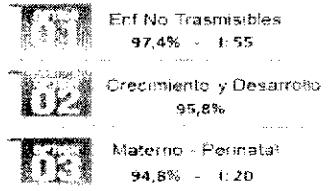
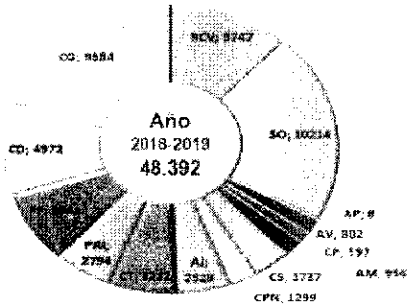

SG	EG	RVV	ES	PI	PM	CP
Salud Com	Control General	Atención y seguimiento	Atención y seguimiento de la consulta	Atención y seguimiento de la consulta	Programa Ampliado de Inmunizaciones	Control de Salud Bucal
AI	CPRM	ES	AM	CP	AV	BP
Atención de Salud Bucal	Control de Salud Bucal	Cases de Salud Bucal	Atención de Salud Bucal	Cases de Salud Bucal	Atención de Salud Bucal	Atención de Salud Bucal

I trimestre: 91,4%

4 controles: 70,4%

PF: 62,8%

HLN: 65,6%



Proyectos Clave
5.2 Vivienda Saludable

CON CORP A SEDE DE OCTUBRE

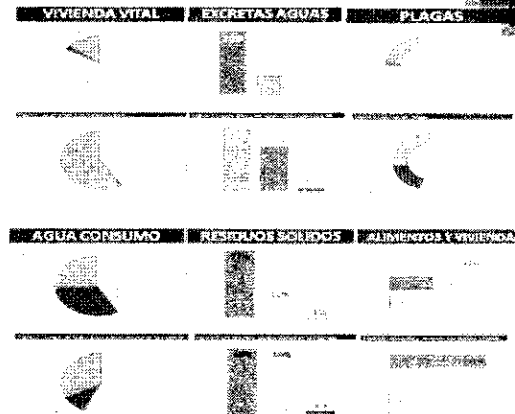

Proyectos Clave
5.3 Aprovechamiento

CON CORP A SEDE DE OCTUBRE



APROVECHAMIENTO

- Modernización en la generación
- Fortalecimiento del proceso
- Recolección selectiva
- Cultura Separación

Handwritten signature or mark.

Proyectos Clave

5.4 Vigilancia Epidemiológica

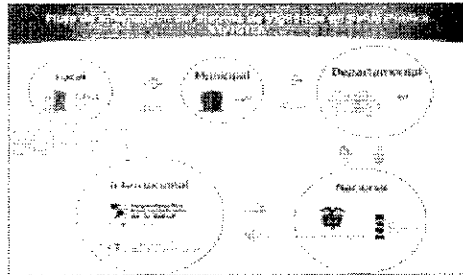

Seguimiento a eventos de interés en salud pública

EMPALME 2019 - 2020
 MONITORIO DEL GOBIERNO DE BUCARAMANGA

CON CORTE A 31 DE OCTUBRE

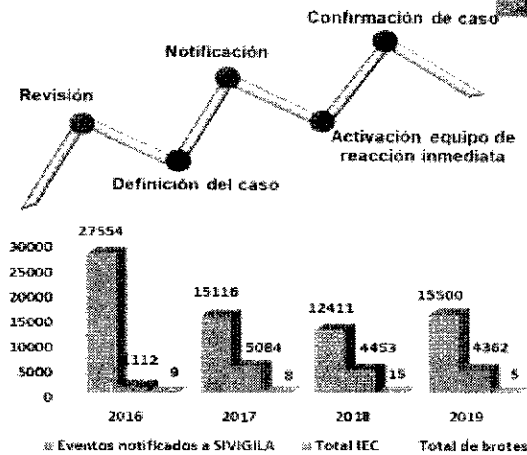

Proyectos Clave

5.5 Educación Integral Para Sexualidad Adolescentes

Fortalecimiento De La Educación Integral Para Sexualidad Dentro De Las Instituciones Educativas (Programa Pasco) y La prestación de servicios de Salud Sexual y reproductiva para adolescentes



EMPALME 2019 - 2020
 MONITORIO DEL GOBIERNO DE BUCARAMANGA

CON CORTE A 31 DE OCTUBRE

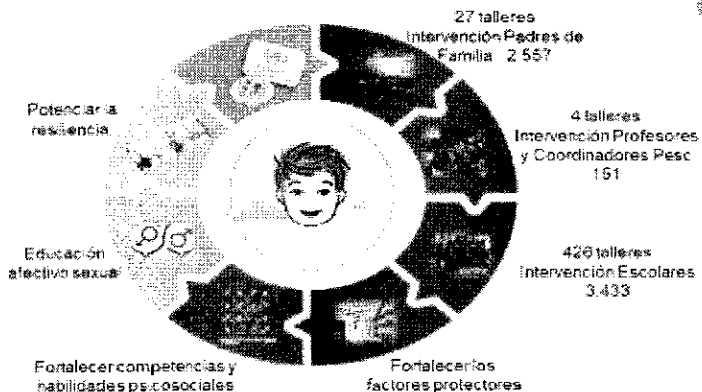

Proyectos Clave

5.6 Política Ambiental de Bucaramanga

Índice Calidad Ambiental (ICAA) 2017: 20,67 Baja
 Índice Calidad Ambiental Urbana 2018: 20,71 Baja

- Ediles
- ONGs
- Académs
- Actividades Ambientales
- Instituciones Gubernamentales
- Organiz
- Ciudadanía General

EMPALME 2019 - 2020
 MONITORIO DEL GOBIERNO DE BUCARAMANGA

CON CORTE A 31 DE OCTUBRE

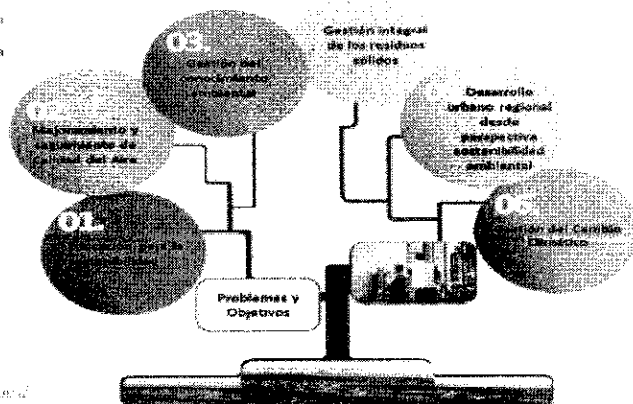

Proyectos Clave

Plan de Manejo de Residuos Sólidos
 Bucaramanga - 2019 - 2020
 Valor de Inversión: \$1.500.000.000
 Valor de Beneficio: \$1.200.000.000
 Valor Total: \$2.700.000.000
 Valor de Pago: \$1.500.000.000
 Valor de Recurso: \$1.200.000.000

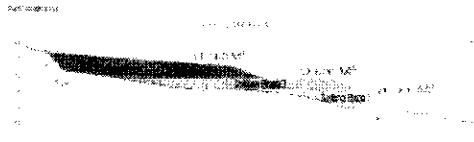

EMPALME 2019 - 2020
 PROCESO DE CIERRE DE GOBIERNO

Proyectos Clave

1500 toneladas Residuos Sólidos Orgánicos
 27,5 toneladas residuos Org. plazas de mercado
 2.000 toneladas residuos paja
 Inversión: \$11.440.000.000
 Capacidad Diseño: 50 toneladas
 Capacidad Diseño: 50 toneladas

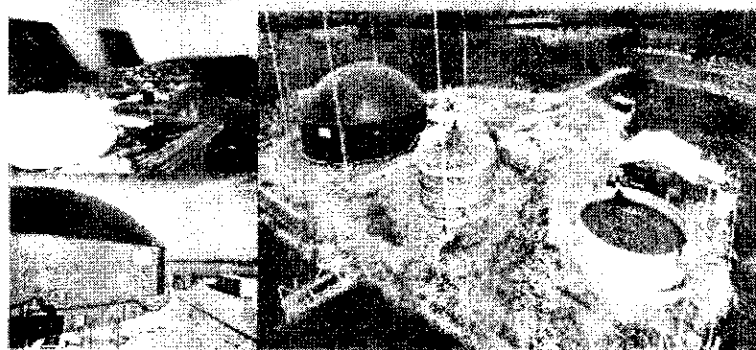

4,75 toneladas Abono Orgánico
 Fertilizante Líquido

EMPALME 2019 - 2020
 PROCESO DE CIERRE DE GOBIERNO

Proyectos Clave

5.7 Nuevo sitio de disposición final

Bucaramanga Pionera en Gestión de Residuos

14 Mesas técnicas Nuevo Relleno Sanitario

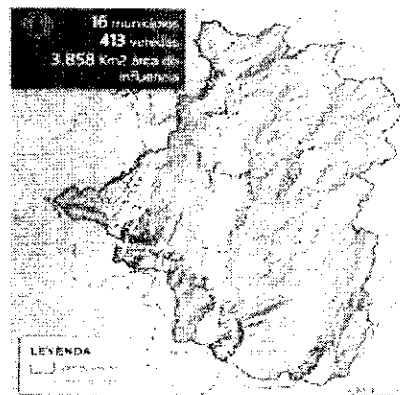
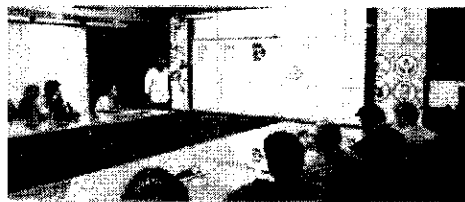

EMPALME 2019 - 2020
 PROCESO DE CIERRE DE GOBIERNO

Handwritten signature



CON CORTE A 31 DE OCTUBRE

Proyectos 2020

EMPALME 2019 - 2020
 GOBIERNO DE LA CIUDAD DE BUCARAMANGA

Proyectos 2020

CON CORTE A 31 DE OCTUBRE

6.1 Nueva Subvención Ampliación de la Respuesta Nacional al VIH con enfoque de vulnerabilidad

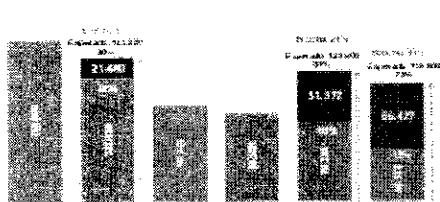

INDICADOR	2020	2021	2022
CANTIDAD DE PERSONAS CON PAQUETES DE SERVICIOS DE PREVENCIÓN	3.362	3.569	3.557
CANTIDAD DE PERSONAS QUE ACCEDERAN A PRUEBA RAPIDA	2.923	3.132	3.122
TOTAL	6.285	6.701	6.679
FONDO MUNDIAL	80%	50%	35%
RESPUESTA LOCAL	20%	50%	65%

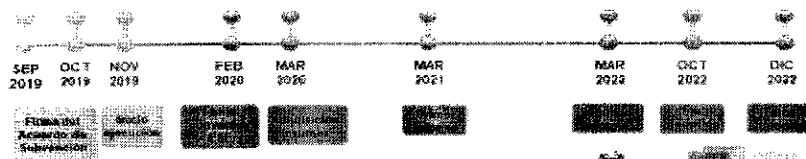

e territorio

Proyectos 2020

CON CORTE A 31 DE OCTUBRE

6.2 Montaje y Puesta en marcha del SEM

Resolución 926 de 2017- Decreto Mpal. No. 0034 del 15 de marzo de 2019

Responder de manera oportuna y eficiente las (24) horas del día y (7) días a la semana, a las víctimas de enfermedad, accidentes de tránsito, traumatismos o paros cardiorrespiratorios, que requieran atención médica de urgencias, en lugares públicos o privados.

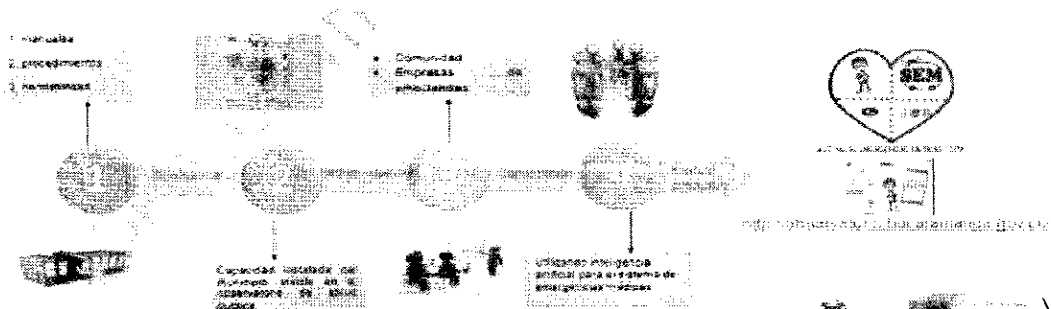

EMPALME

Handwritten signature

Proyectos 2020

CON CORTE A 31 DE OCTUBRE

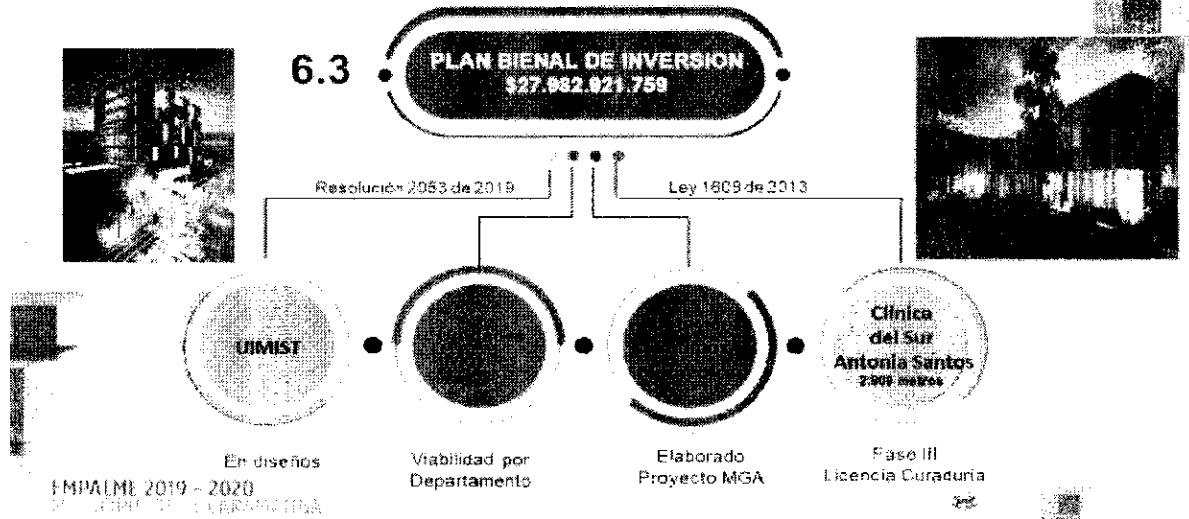

Proyectos 2020

CON CORTE A 31 DE OCTUBRE



Proyectos 2020

CON CORTE A 31 DE OCTUBRE

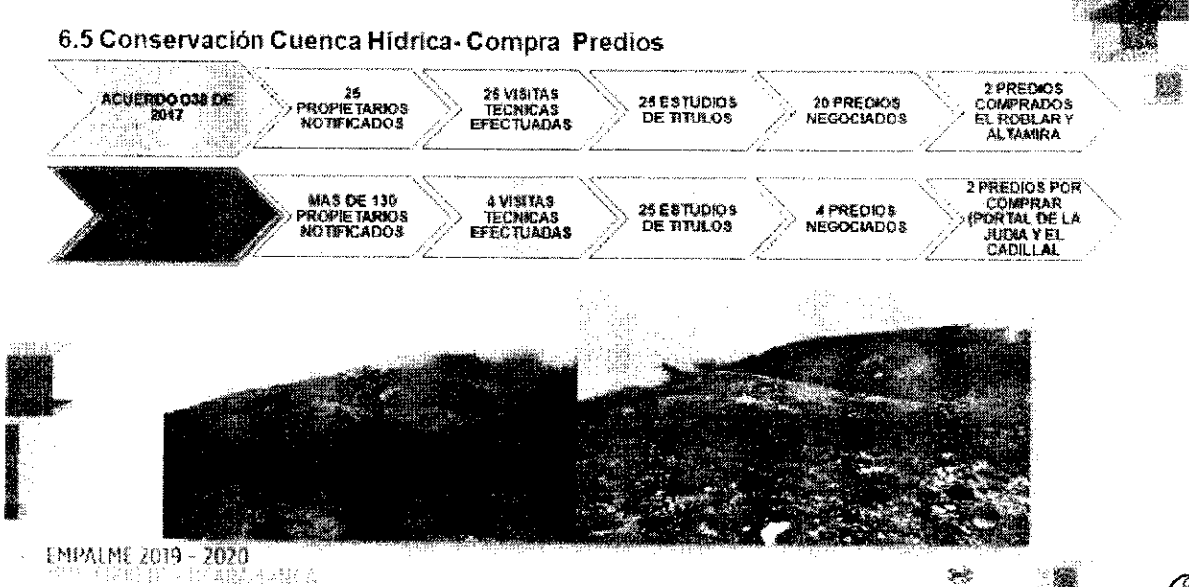

Proyectos 2020

6.1 Censo de mascotas

Censo Mascotas 2018-2019

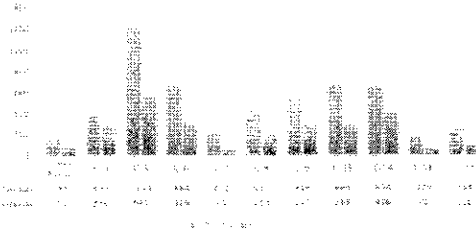

CON CORTE A 31 DE OCTUBRE

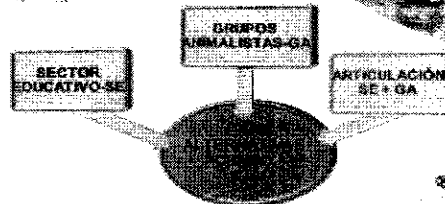

EMPALME 2019 - 2020
 MUNICIPIO DE BUCARAMANGA

CON CORTE A 31 DE OCTUBRE

Acciones Judiciales

- 7.1 Acciones Constitucionales
- 7.2 Procesos Judiciales

EMPALME 2019 - 2020
 MUNICIPIO DE BUCARAMANGA

7.1 Acciones Constitucionales

CON CORTE A 31 DE OCTUBRE

TIPO DE ACCIÓN	RADICADO	DESPACHO JUDICIAL	ESTADO DEL PROCESO	CUMPLIMIENTO
ACCION POPULAR	8800123330002017003 2500	DESPACHO 001 DEL TRIBUNAL ADMINISTRATIVO DE SANTANDER	ETAPA PROBATORIA	NO APLICA
ACCION POPULAR	8800123330002014000 1000	DESPACHO 001 DEL TRIBUNAL ADMINISTRATIVO DE SANTANDER	ALEGATOS EN PRIMERA INSTANCIA	NO APLICA
ACCION POPULAR	8800123330002015009 6200	DESPACHO 001 DEL TRIBUNAL ADMINISTRATIVO DE SANTANDER	SENTENCIA EN SEGUNDA INSTANCIA	EN CUMPLIMIENTO
ACCION POPULAR	8800123310002011001 3400	DESPACHO 001 DEL TRIBUNAL ADMINISTRATIVO DE SANTANDER	RECURSO DE APELACION	NO APLICA
ACCION POPULAR	8800123310002012004 8500	DESPACHO 001 DEL TRIBUNAL ADMINISTRATIVO DE SANTANDER	SENTENCIA EN SEGUNDA INSTANCIA	EN CUMPLIMIENTO

EMPALME 2019 - 2020
 MUNICIPIO DE BUCARAMANGA

TOTAL ACCIÓN DE TUTELA: 22
 TOTAL ACCION POPULAR: 19

Handwritten signature or mark



7.1 Acciones Constitucionales

CON CORTE A 31 DE OCTUBRE

TIPO DE ACCIÓN	RADICADO	DESPACHO JUDICIAL	ESTADO DEL PROCESO	CUMPLIMIENTO
ACCION POPULAR	680013333001201600 12600	JUZGADO 001 ADMINISTRATIVO DE BUCARAMANGA	SENTENCIA EN SEGUNDA INSTANCIA	EN CUMPLIMIENTO
ACCION POPULAR	680013333002201700 26300	JUZGADO 002 ADMINISTRATIVO DE BUCARAMANGA	RECURSO DE APELACION	NO APLICA
ACCION POPULAR	680013333004201600 35300	JUZGADO 004 ADMINISTRATIVO DE BUCARAMANGA	RECURSO DE APELACION	NO APLICA
ACCION POPULAR	680012331000200601 41000	JUZGADO 015 ADMINISTRATIVO DE BUCARAMANGA	INCIDENTE DE DE SACATO	EN CUMPLIMIENTO
ACCION POPULAR	680013331004201200 14600	JUZGADO 015 ADMINISTRATIVO DE BUCARAMANGA	EN APELACION	HECHO SUPERADO

EMPALME 2019 - 2020
 SECRETARÍA DE SALUD Y AMBIENTE

TOTAL ACCIÓN DE TUTELA: 22
 TOTAL ACCION POPULAR: 19

7.2. Procesos Judiciales

CON CORTE A 31 DE OCTUBRE

TIPO DE PROCESO	RADICADO	DESPACHO JUDICIAL	ESTADO DEL PROCESO
-----------------	----------	-------------------	--------------------

Información que suministra la Secretaría Jurídica

EMPALME 2019 - 2020
 SECRETARÍA DE SALUD Y AMBIENTE

CON CORTE A 31 DE OCTUBRE

Participación Juntas Directivas / Consejos Directivos / Comités

EMPALME 2019 - 2020
 SECRETARÍA DE SALUD Y AMBIENTE

Handwritten mark



8.1. Participación en Junta Directiva / Consejo Directivo / Comité:
 CON CORTE A 31 DE OCTUBRE

JUNTA/ CONSEJO / COMITÉ	ACTO DE CREACIÓN	ACTO QUE MODIFICA INTEGRANTES- ACTUALIZADO
JUNTA IMEBU – SUPLENTE DE DIRECTORA INVISBU	ACUERDO No. 030 DE DICIEMBRE 2002	DECRETO MPAL No. 095 DE 2014
JUNTA ESE-ISABU	DECRETO 1876 DE 1994	DECRETO 1876 DE 1994

JUNTA/ CONSEJO / COMITÉ	ACTO DE CREACIÓN	ACTO QUE MODIFICA INTEGRANTES- ACTUALIZADO
CONSEJO TERRITORIAL DE SEGURIDAD SOCIAL EN SALUD	RESOLUCIÓN MPAL NO. 0049 DE 2001	DECRETO MPAL NO. 132 DE 2014
CONSEJO AMBIENTAL DE BUCARAMANGA	ACUERDO MPAL NO 034 DE 2000 POT	ACUERDO MPAL NO. 030 DE 2010

EMPALME 2019 - 2020
 MUNICIPALIDAD DE BUCARAMANGA

8.1. Participación en Junta Directiva / Consejo Directivo / Comité:
 CON CORTE A 31 DE OCTUBRE

JUNTA/ CONSEJO / COMITÉ	ACTO DE CREACIÓN	ACTO QUE MODIFICA INTEGRANTES- ACTUALIZADO
SUBCOMITÉ ATENCIÓN ASISTENCIA Y MEDIDAS DE RH DE LA POBLACIÓN VICTIMA DEL CONFLICTO ARMADO.	DECRETO MPAL NO. 118 DE 2015	DECRETO MPAL NO. 118 DE 2015
COMITÉ MUNICIPAL DE SEGURIDAD ALIMENTARIA Y NUTRICIONAL (SAN)	DECRETO N 0284 DE DICIEMBRE DE 2013	DECRETO 0190 DEL 19 DE DICIEMBRE DE 2015
COMITÉ INTERSECTORIAL PARA EL FOMENTO DE HÁBITOS SALUDABLES	DECRETO MPAL NO. 075 DE 2015	DECRETO MPAL NO. 075 DE 2015
COMITÉ DE FOMENTO DE APROVECHAMIENTO DE PLÁSTICOS	ACUERDO MUNICIPAL 036 DE 2015	ACUERDO MUNICIPAL 036 DE 2015
COMITÉ INSTITUCIONES AMIGAS DE LA MUJER Y LA INFANCIA (IAM)	PLD DE LACTANCIA MATERNA 1998-2008.	PLD DE LACTANCIA MATERNA 1998-2008.
COMITÉ GRUPO COORDINADOR DEL PGSRS	DECRETO NO. 0040 DE MARZO DEL 2015	DECRETO NO. 0040 DEL 30 DE MARZO DEL 2015
COMITÉ AMPLIADO DE INMUNIZACIÓN (PAI)	RESOLUCIÓN 5692 DE 2015	RESOLUCIÓN NO. 5692 DE 2015

EMPALME 2019 - 2020
 MUNICIPALIDAD DE BUCARAMANGA

8.1. Participación en Junta Directiva / Consejo Directivo / Comité:
 CON CORTE A 31 DE OCTUBRE

JUNTA/ CONSEJO / COMITÉ	ACTO DE CREACIÓN	ACTO QUE MODIFICA INTEGRANTES- ACTUALIZADO
COMITÉ DE VIGILANCIA EPIDEMIOLÓGICA (COVE)	DECRETO 3518 2006	DECRETO 3518 2006
COMITÉ DE VE COMUNITARIA (COVECOM)	DECRETO NAL NO. 3518 2006 DEL MSPS	DECRETO NAL NO. 3518 2006 DEL MSPS
COMITÉ MPAL DE PREVENCIÓN/CONTROL DROGAS	DECRETO MPAL NO. 0154 DE 2013	DECRETO MUNICIPAL 0154 DE 2013
MECANISMO COORDINADOR MUNICIPAL	ACUERDO MPAL No 038 DE DICIEMBRE 2008.	ACUERDO MPAL No 038 DE DICIEMBRE 2008
COMITÉ LOCAL DE URGENCIAS MÉDICO	DECRETO MUNICIPAL 0106 DE 2015	DECRETO MPAL NO. 106 DE 2015
COMITÉ DE ESTADÍSTICAS VITALES	DECRETO MPAL NO. 100 JULIO 2015	DECRETO MPAL NO. 100 DE JULIO 2015
COMITÉ DE PARTICIPACIÓN COMUNITARIA EN SALUD COPACO	DECRETO MUNICIPAL N.1757 DE 1994	DECRETO MUNICIPAL N.0086 DE 2014

EMPALME 2019 - 2020
 MUNICIPALIDAD DE BUCARAMANGA



CON CORTE A 31 DE OCTUBRE

Proyectos de Acuerdo

EMPALME 2019 - 2020
 PROCESO DE CIERRE DE GOBIERNO

9.1. Proyectos de Acuerdo Presentados ante el Concejo Municipal: CON CORTE A 31 DE OCTUBRE

PROYECTO	APROBADO (número de acuerdo)	NO APROBADO	OBJETIVO DEL PROYECTO
NO. 026 DE 2016	011 DE 28 SEPTIEMBRE 2016		ADOPCIÓN DEL PLAN DE SALUD 2016-2019
NO. 045 DE 2016		X	COMPRA DE PREDIOS RURAL Y/O URBANO PARA CONSERVACIÓN CUENCA HIDRICA
NO. 083 DE 2017		X	ADICIÓN AL PRESUPUESTO GENERAL DE RENTAS Y GASTOS FONDO LOCAL DE SALUD 2017
NO. 102 DE 2017	052 DE 11 DICIEMBRE 2017		ADICIÓN AL PRESUPUESTO GENERAL DE RENTAS Y GASTOS FONDO LOCAL DE SALUD 2017
NO. 028 DE 2017		X	ADQUIRIR LOS PREDIOS IDENTIFICADOS Y SELECCIONADOS EN BENEFICIO A LA CONSERVACIÓN DE LAS CUENCAS HIDRICAS

EMPALME 2019 - 2020
 PROCESO DE CIERRE DE GOBIERNO

9.1. Proyectos de Acuerdo Presentados ante el Concejo Municipal: CON CORTE A 31 DE OCTUBRE

PROYECTO	APROBADO (número de acuerdo)	NO APROBADO	OBJETIVO DEL PROYECTO
NO. 068 DE 2017	038 DE 20 SEPTIEMBRE 2017		ADQUIRIR LOS PREDIOS IDENTIFICADOS Y SELECCIONADOS EN BENEFICIO A LA CONSERVACIÓN DE LAS CUENCAS HIDRICAS
NO. 012 DE 2018	004 DE 26 ABRIL 2018		ADICIÓN AL PRESUPUESTO GENERAL DE RENTAS Y GASTOS FONDO LOCAL DE SALUD 2018
NO. 077 DE 2018	044 DE 12 DICIEMBRE 2018		ADICIÓN AL PRESUPUESTO GENERAL DE RENTAS Y GASTOS FONDO LOCAL DE SALUD 2018
NO. 073 DE 2018	046 DE 13 DICIEMBRE 2018		ADQUIRIR LOS PREDIOS IDENTIFICADOS Y SELECCIONADOS EN BENEFICIO A LA CONSERVACION DE LAS CUENCAS HIDRICAS
NO. 014 DE 2019	015 DE 10 JUNIO 2019		ADICIÓN AL PRESUPUESTO GENERAL DE RENTAS Y GASTOS FONDD LOCAL DE SALUD 2019

EMPALME 2019 - 2020
 PROCESO DE CIERRE DE GOBIERNO

Handwritten mark



CON CORTE A 31 DE OCTUBRE

Planes de Mejoramiento

EMPALME 2019 - 2020
 MUNICIPIO DE BUCARAMANGA

Planes de Mejoramiento
 CON CORTE A 31 DE OCTUBRE

ENTE DE CONTROL	AUDITORÍA	NÚMERO DE HALLAZGO	% CUMPLIMIENTO
CONTRALORÍA MUNICIPAL	AUDITORIA GUBERNAMENTAL 04 CON ENFOQUE INTEGRAL MODALIDAD REGULAR VIGENCIA 2017-PGA 2018	2	50%
	AUDITORIA ESPECIAL No 038-2018 AL ESTADO DE LOS RECURSOS NATURALES Y AL MEDIO AMBIENTE	1	42%
	AUDITORIA GUBERNAMENTAL MODALIDAD ESPECIAL No 008-2019	2	31%
CONTRALORÍA GENERAL	AUDITORIA GUBERNAMENTAL CON ENFOQUE INTEGRAL MODALIDAD REGULAR No. 014-2019	3	SIN SEGUIMIENTO
	AUDITORIA SGP VIGENCIA 2016 PGA 2017	3	57%
CONTROL INTERNO DE GESTIÓN	AUDITORIA A RECURSOS DEL SGP PGA 2017	1	50%
	AUDITORIA INTERNA VIGENCIA 2017 SISTEMA GENERAL DE PARTICIPACION SGP	1	50%
	AUDITORIA PROCESO GESTION DE LAS FINANZAS PUBLICAS 2018	2	SIN SEGUIMIENTO

EMPALME 2019 - 2020
 MUNICIPIO DE BUCARAMANGA

CON CORTE A 31 DE OCTUBRE

Recomendaciones Estratégicas

EMPALME 2019 - 2020
 MUNICIPIO DE BUCARAMANGA



Recomendaciones Estratégicas

CON CORTE A 31 DE OCTUBRE



Ampliar la Cobertura del PIC según Circular 111 de 2019, a las comunidades negras, afrocolombianas, raizales, palenqueras y gitanas (ROM)



Fortalecer la infraestructura del Centro de Zoonosis del Municipio de Bucaramanga



Formular Planes de acción, estrategias y recursos financieros para el cumplimiento de los objetivos de la Política de Participación Social, Resolución 2063 de 2017.



Asignación de Recursos Propios para la atención de la PPA.



Formular el Plan Territorial de Salud para dar cumplimiento a las metas del PDSF, y que hace parte del Plan de Desarrollo Municipal, aprobado por concejo municipal y consejo de gobierno.



Fortalecer la atención de la Capacidad de Gestión zoonosis, zoonosis, zoonosis y zoonosis en cumplimiento del Decreto 2019 de 2019.



Recomendaciones Estratégicas

CON CORTE A 31 DE OCTUBRE



Atención a Venezolanos. Desafío fiscal y un Desafío social. Mantener coordinación con cooperantes - Min salud y fomentar la afiliación al SGSSS a todos los venezolanos con PEP



Garantizar la Ubicación del Centro de Acopio del PAI en la UIMIST.



Se debe trabajar bajo el principio de corresponsabilidad, a partir de la gestión intersectorial y con apoyo de las Secretarías de la Administración.



Fomentar la participación social y comunitaria en los diversos entornos, a través de un trabajo articulado y su contratación con las OSC.



Contratar la consultoría de actualización del PGRS en el primer trimestre del 2020.



Formular Planes de acción, estrategias y recursos financieros para el cumplimiento de los objetivos de la Política de Participación Social, Resolución 2063 de 2017.



Recomendaciones Estratégicas

CON CORTE A 31 DE OCTUBRE



Fortalecimiento tecnológico y de Recurso Humano para la implementación del programa de Salud Ambiental.



Fortalecimiento de la cultura del dato y los sistemas de información.





PRECISIONES Y OBSERVACIONES SOBRE LA PRESENTACIÓN DEL INFORME.

En el decurso de la reunión se hizo presente el señor Alcalde electo, Ingeniero Juan Carlos Cárdenas Rey.

Información administrativa. Luego de hacer referencia a la forma en que se desarrollará la exposición, la Dra. Adriana García-Herrerros, puntualizó sobre los mapas de procesos: Desarrollo sostenible, y procesos de gestión de la salud pública; para luego explicar la estructura organizacional, destacando el tipo de vinculación de 44 cargos determinado en niveles directivos (3), profesional (7), técnico (23), asistencial (11). Se hizo claridad además sobre la existencia de dos Subsecretarías: Subsecretaría de Salud, y Salud y Ambiente.

Ante requerimiento de parte del Dr. Ángel Galvis, la Secretaria de Salud hace claridad que el manejo del Sistema de Gestión solo corresponde a la Secretaría Administrativa.

Información financiera. Por parte de la Secretaria de Salud y Ambiente se puntualizó en este aspecto sobre la ejecución presupuestal ingresos (sobre la cual se dejó en claro que será objeto de explicación por parte de la Secretaría de Hacienda), ejecución presupuestal de gastos de funcionamiento gastos de personal, otros gastos de funcionamiento), ejecución presupuestal gastos de inversión (salud pública, sistema general de participaciones SGP, recursos propios, régimen subsidiado, Adres -Fosyga-, aportes del Departamento, Col juegos -recursos propios, prestación de servicios, otros gastos de salud, infraestructura y dotación de la red pública, régimen subsidiado, total fondo local de salud, compra predios y reforestación, implementación del plan de gestión de residuos sólidos PGIRS, educación ambiental, implementación y mantenimiento del sistema de gestión ambiental Sigam), proyección de ingresos y gastos a 31 de diciembre de 2019 -con corte a 31 de octubre de 2019- (Información que será suministrada por la Secretaría de Hacienda), y presupuesto 2020 (proyección basada en conceptos de Fondo Local de Salud, Salud Pública, Sistema general de participaciones SGP, Régimen subsidiado SGP, Adres Fosyga, Aportes del Departamento, Col juegos .recursos propios, prestación de servicios, otros gastos de salud, infraestructura y dotación red pública de IPS, medio ambiente, compra de predios y reforestación, implementación del plan de gestión de residuos sólidos PGIRS, educación ambiental, implementación y mantenimiento del sistema de gestión ambiental Sigam).

Por parte de la Dra. Adriana García-Herrerros se precisó que ya fue entregado a Camila Betancourt el Mapa mental de todo el recurso que existe en la Secretaría CPS de funcionamiento y de inversión. Organigrama completo por programa de las CPS y Servidores Públicos y cómo va la línea operativa de la Secretaría de Salud.

Por parte del grupo de empalme, Dr. Ángel Galvis, se recomendó que en las presentaciones ejecución presupuestal se discriminene en casillas por separado los rubros de ejecución, y el peso porcentual sobre el presupuesto. Se debe clarificar la tabla 2.3. de ejecución - Porcentajes de ejecución gasto a gasto-; Por parte de la Secretaría de Salud se aclaró que esos datos están consiguandos en el informe que se presentó y se colgó en el DRIVE; no obstante hoy mismo hará entrega de la tabla modificada correspondiente al grupo empalme enrrante.

Por parte del grupo de empalme se solicitó información sobre el Centro de Zoonosis. El Dr. Henry Andrés Sarmiento, Subsecretario del Medio Ambiente explicó en forma detallada el tema.

Presupuesto 2020. Se debe corregir la dipapositiva No. 2.6. Concepto implementación del Plan de Gestión de Residuos Sólidos PGIRS por cuanto se escribió



Información contractual. Se referenció a la información contractual basada en número de contratos en ejecución (3 de mínima cuantía, 1 subasta inversa, 5 interadministrativos, 6 convenios interadministrativos, 1 convenio de asociación, 16 de contratación directa funcionamiento, 86 de inversión), contratos con cuantía superior a \$ 1.000 millones de pesos (1 contrato interadministrativo celebrado con el Isabu -plan intervenciones colectivas-, 2 convenios interadministrativos con la Emab -recolección selectiva residuos sólidos e implementación cierre y desmantelamiento del Carrasco), contratos de obra y su avance (no aplica a la Secretaría de Salud), contratos ejecutados en liquidación (Convenio interadministrativo con la ESE-Isabu mantenimiento cocina HLN), y la contratación en curso (2 subastas: 1 para compra de vehículos, maquinaria y equipos para el fortalecimiento de las organizaciones de recicladores y adquisición de equipos tecnológicos para la prestación de asistencia técnica de la Secretaría de Salud y Ambiente).

Por parte del equipo de empalme entrante se advierte que con la nueva legislación (Resolución 2053 de 2019) no podrían ingresar dos (2) proyectos de salud: Centro de Salud Antonio Santos y la Uimis, -debe mirarse en el nuevo plan bienal-. Por parte del Arquitecto Iván Vargas se explicó el tema como tal y las distintas dudas que en torno al mismo se plantearon, concluyendo que con base en esa normatividad el Consultor solicitará la suspensión del contrato para poderlo ajustar y revisar todos los parámetros en torno al mismo. El equipo de empalme recomendó que antes de recibir el proyecto se debe solicitar acompañamiento técnico de la Secretaría de Salud Departamental. El señor Alcalde electo, ante esta solicitud, pidió a la Secretaria de Salud y el personal que conoce del tema, acompañar la reunión de esta tarde con el Isabu para conocer y explicar más a fondo esta temática.

Cumplimiento Plan de Desarrollo 2016-2019. Se enunciaron los siguientes programas por línea estratégica con su cumplimiento en porcentajes: una ciudad visible que toma decisiones inteligentes, población discapacidad, comunidades LGTBI, víctimas del conflicto armado, inicio feliz primera infancia, adulto mayor, ecosistema para la vida, reducción y mitigación del riesgo, implementación del PIRS, educación ambiental, calidad ambiental, y línea de estratégica calidad de vida.

El señor Alcalde electo, Ingeniero Juan Carlos Cárdenas recomendó a su equipo de empalme que se busque un espacio adicional para coger línea por línea y estudiar cada uno de los programas y metas estratégicas planteadas en el Plan de Desarrollo 2016-2019.

Proyectos clave. Atención primaria en salud, vivienda saludable, aprovechamiento, vigilancia epidemiológica, educación integral para sexualidad adolescentes, política ambiental de Bucaramanga, nuevo sitio de disposición final.

Morbilidad y mortalidad. Causas de enfermedades y causas de muerte. Por parte de la Dra. Nancy Rocío Márquez Molina, Subsecretaria de Salud Pública, y ante el requerimiento del grupo de empalme entrante se explicó el tema en profundidad respecto a estadísticas de sus causas.

Proyectos 2020. Nueva subvención de la respuesta nacional al VIH con enfoque de vulnerabilidad, montaje y puesta en marcha del SEM, plan bienal de inversión, plan de acción para el cierre, desmantelamiento y abandono del Carrasco, conservación cuenca hídrica -compra de predios-, censo de mascotas.

Interviene Henry Andrés Sarmiento Sierra-Subsecretario de Medio Ambiente, en referencia al proceso de Plan de Cierre del relleno sanitario El Carrasco manifestando que se viene implementando conforme a la Resolución No. 153 del 2018 expedida por el



ha venido liderando el proceso, materializándose en el Convenio No. 213 de 2019 con la EMAB S.A. E.S.P. donde se destinaron los cerca de 3.600 millones de pesos correspondientes a la celda de respaldo 1 y Repotencialización de la PTLX; igualmente que para la vigencia 2020 se requiere continuar con el compromiso y rigor actual, precisando que de acuerdo con la resolución del ANLA se tiene establecido el mes de mayo del 2020 como fecha de recibo máximo de residuos en la celda de respaldo 1, y de acuerdo con el cronograma y diseños de la celda de respaldo 2 se requieren cerca de cuatro meses para su adecuación, por lo cual esta administración deja el proyecto en metodología MGA y estudios previos para que la administración entrante cuente con los insumos para continuar en el mes de enero con dicho proceso.

Igualmente expresó, que es necesario tener el contexto integral del proceso, es decir, articular el plan de cierre con nuevo sitio de disposición final, los resultados del convenio 132 de 2019 entre Área Metropolitana de Bucaramanga y la Universidad Industrial de Santander se presentarán finalmente en marzo de 2020, por lo cual durante el primer trimestre de dicha vigencia se requiere definir la gestión del nuevo sitio de manera concertada entre municipios del área metropolitana y empresas de servicios públicos, especialmente, la Empresa de Aseo de Bucaramanga y un aliado estratégico como puede ser el Acueducto Metropolitano de Bucaramanga. Para finalizar, concretó que es importante recordar como se expuso en el presupuesto que se programaron los recursos para ambas actuaciones.

Acciones Judiciales. Frente al tema se habló de Acciones Constitucionales (19 Acciones Populares y 22 tutelas), y Procesos judiciales (La información fue reportada por la Secretaría Jurídica).

La Secretaria de Salud precisó que la mayoría de tutelas que se atendieron en la Secretaría de Salud lo fueron por prestación de servicios de salud, y en cuanto a las Acciones Populares se centran básicamente en temas ambientales como olores ofensivos.

Participación Juntas Directivas/Consejos Directivos/Comités. La Secretaría de Salud hace parte de 18 Juntas, Consejos Directivos y Comités.

Proyectos de Acuerdo. Se presentaron en el cuatrenio 10 proyectos de Acuerdo: adopción del plan de salud 2016-2019, compra de predios urbanos y rurales, adición del presupuesto 2017 fondo local de salud, conservación cuencas hídricas, adición presupuestal 2018 y 2019 fondo local de salud.

Planes de Mejoramiento. Están en curso en la Secretaría de Salud 7 Auditorías: de la Contraloría Municipal 5, Contraloría General: 2, y de Control Interno de Gestión 2 planes de seguimiento.

Recomendaciones Estratégicas. Por parte de la Secretaría de Salud se plantearon 14 recomendaciones estratégicas: ampliación de la cobertura del PIC, fortalecer infraestructura Centro Zoonosis, formular planes y estrategias de la política de participación social, asignación de recursos para la atención PPNA, formular plan territorial de salud, fortalecer evaluación capacidad de gestión estándares técnicos administrativos y fiscales, atención de venezolanos, garantizar la ubicación del Centro de acopio del PAI en la UIMIST, trabajo bajo el principio de corresponsabilidad de la gestión intersectorial, fomentar participación social y comunitaria en los diversos entornos, contratar consultoría de la actualización del PGIRS, continuar con jornadas de esterilización, fortalecimiento tecnológico del recursos humano para implementación del programa de salud ambiental, y fortalecimiento dela cultura del dato y los sistemas de información.



ACTA DE REUNIÓN No. 18
PROCESO DE CIERRE DE
GOBIERNO 2016-2019
-EMPALME- SECRETARÍA
DE SALUD Y AMBIENTE

Código: F-MC-1000-238,37-005

Versión: 2.0

Página 27 de 27

Agotado el orden del día se termina la reunión, siendo las doce del mediodía (12:00 m.).
En constancia se firma:

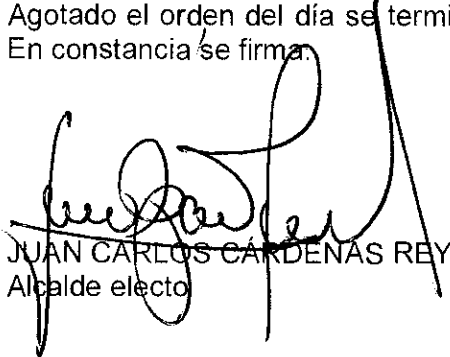

JUAN CARLOS CÁRDENAS REY
Alcalde electo

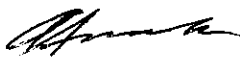

ANA LEONOR RUEDA VIVAS
Coordinadora General
Comisión Empalme Gobierno Saliente



ÁNGEL GALVIS CABALLERO
Coordinador de Programas y Proyectos
Comisión Empalme Gobierno Entrante



ADRIANA GARCÍA HERREROS MANTILLA
Secretaria de Salud y Ambiente



ÁNGEL MIGUEL VARGAS RODRÍGUEZ
Secretario Equipo de Empalme



CONTROL DE ASISTENCIA

Código: F-DPM-1000-23837-008

Version: 0.0

Página 1 de 1

FECHA: 02-12-2019 HORA: 8 AM DIRIGIDA POR: Ana Leonor Kuech Uivas
 LUGAR: Caspio de Gobierno TEMA: Reunión empalme Secretado Palud

NOMBRE COMPLETO	CARGO	ENTIDAD	CORREO ELECTRONICO	TELEFONO	FIRMA
ANA L. RUIVA UIVAS	Secretaria General Coord. Empalme	Municipi de Buaransaiga	alruiwa@bu.gov	315791127	
ABRIATA de OHTY	SEYA	Alcaldia	agoneharon@bga	3158425354	
MACRISTINA ARENAS R	ASESORA DESPATCH	ALCALDIA DE BUNANGA	macruwa@bga.gov	565	
JUAN MANUEL GOMEZ VADILLA	SEC. PLANEACION	ALCALDIA OPA	jgonzalez@bga.gov	460	
ANGEL GALVIS CABALLERO	COORD. EMPALME	EMPALME	angelgalvis@gmail.com	3123129870	
SERGIO E. FIALA MORA	COORD. EMPALME	EMPALME	sergiofiala@gmail.com	3155559246	
Maria Teresa Palomino		Empalme	maria_teresa@palomino.com	3166253354	
Dalgy Yomer Manassos P		Empalme	dalgymsj@hotmail.com	3208205988	
Nelson H. Bollerstein		Empalme	nebeba@yahoo.com	3127156440	
Jerino A. Prada Ray	Empalme	Empalme	Spuda ray@gmail.com	3153580775	
Faye E. Orivla B.	Empalme	Empalme	torivla1@hotmail.com	3193711693	
German J. Gomez L	Empalme	Empalme	ygonzalezlibra@bga.gov	3153760167	
Roberto Fernandez P	Asesor Asist	Alc. Opa	robertofernandez@bga.gov	3169908670	
Jose Luis Adolfo Romero Bion	Empalme	Empalme	romerogustavo@gmail.com	3227220938	



CONTROL DE ASISTENCIA

Código: F-DPM-1000-238,37-008

Versión: 0.0

Página 1 de 1

NOMBRE COMPLETO	CARGO	ENTIDAD	CORREO ELECTRONICO	TELEFONO	FIRMA
Julien Silva C	Empalme	Empalme	julianfandossilva@gmail.com	3159003870	<i>[Signature]</i>
Patricia Batista Buita Aroca	Asesor	Aleddia B/ga	premierb50@hotmail.com	3163097014	<i>[Signature]</i>
Yara Fuentes	Asesor	Empalme	marialcortas79@gmail.com		<i>[Signature]</i>
Yazmin Rodríguez	Asesor	Asaleddia B/ga	jamirpierrezbpa@gmail.com	507	<i>[Signature]</i>
Silvana Hernández Sánchez	SIGC-ALCALDIA	ALCALDIA	shenurde26bucumunguinos	212	<i>[Signature]</i>
Rafael Espinosa Felipe	Asesor	Alcaldía B/ga	resqtip@telefonos.cu		<i>[Signature]</i>
Eddy Olmos	Prod-Espec.	S.S.A	eddyssalga@gmail.com	ext 235	<i>[Signature]</i>
Alonso Gómez Monte Dn.	Asesor	S.S.A	alonsogomezmonte@equil.com	Ext 236	<i>[Signature]</i>
Henry Andrés Sosa	Subsecretario	SSA	Subsecretaria@ssa.gob.cu	2114	<i>[Signature]</i>
Nancy Márquez M.	Subsecretaria	SSAB	Subsecretaria@ssa.gob.cu	1834	<i>[Signature]</i>
Ángel Hiquel Vargas R.	Sub Jefe	Alcaldía B/ga	avargas2@buc.gov.co	316-4364709	<i>[Signature]</i>
Geetha Yamara Flores G	CPS-Calidad	SSA	gfflores@bucaramanga.gov.co	3134312069	<i>[Signature]</i>
Maitiz S. Martínez	CPS-Sec. Salud	Secretaría Salud	msmartinez@bucaramanga.gov.co	3174033031	<i>[Signature]</i>
Diana D. Uy Flores	CPS-Sec. Salud	Secretaría Salud	chiliflores@bucaramanga.gov.co	3134751885	<i>[Signature]</i>



CONTROL DE ASISTENCIA

Código: F-DPM-1000-238,37-008

Versión: 0.0

Página 1 de 1

FECHA: 02-12-2019 HORA: 8:30 AM DIRIGIDA POR: Mrs Leonor Lucía Uñas
 LUGAR: Salón Consejo de Gobierno TEMA: Sesión ordinaria Secretaría Salud

NOMBRE COMPLETO	CARGO	ENTIDAD	CORREO ELECTRONICO	TELEFONO	FIRMA
Margarita Mena Pinto Diaz	CPS-Apoyo fortalecimiento en salud	Secretaría de Salud y Ambiente	margaritamaria7@hotmail.com	3168950927	Margarita Mena Pinto Diaz
Luis Antonio Niño V	Tec. Pesa Salud	Sec. Salud y Ambiente	luisniño@bucaramanga.gov.co	3156572682	
Leonor Ibáñez Vega	CPS- RRSS- SSA.	Secretaría Salud y Ambiente	Ambienta18811@gmail.com	3154332130	
Peneth Christina Berenguer	Abogada SSA	Sec. Salud y Ambiente	penethchristina@bucaramanga.gov.co	3003917084	
Claudia Franco Niño	Profesor Especializ.	SSA	claudiafranco55@hotmail.com	6337.0000 Ext. 231	
Doris Alejandra Moncada C	Empalme	Empalme	Ingambiental.ay@gmail.com	3156979732	
Claudia Obellava	Empalme	Empalme	claudiaobellava@hotmail.com	3192065066	
José David Carrizo Ortiz	Empalme	Empalme	jdcarrizo89@gmail.com	3112336173	
Cámen Sofía Cuelaga Bon	Empalme	Empalme	coms71@hotmail.com	3160922391	
Amparo Villamizar D.	Empalme - CPS	SSYA	avillamizar@bucaramanga.gov.co	3185575553	
Fátima Gómez Cárdenas	CPS - SSYA RRSS	SSYA	fgomez2005@gmail.com	3115381814	
Nadia Jiménez Rojas L.	CPS RET-ETU	SSAB	nadcy.rojas6@gmail.com	3208691767	
Viviana Becerra H	Empalme	Empalme	ximara.becerra.morales@gmail.com	3108718312	
Cladia Esteref Prado	Empalme	Empalme	cladiesterefprado@gmail.com	3004143294	

egmail.com

M

