EMPALME 2019-2020

CIERRE EXITOSO DE GOBIERNO 2016 - 2019

ALCALDÍA DE BUCARAMANGA
Municipio de Bucaramanga

Índice

1.Información Administrativa
2.Información Financiera
3.Información Contractual
4.Cumplimiento Plan de Desarrollo 2016 – 2019
5.Proyectos Clave
6.Proyectos 2020
7.Acciones Judiciales
8.Participación Juntas Directivas / Consejos Directivos / Comités
9.Proyectos de Acuerdo
10.Planes de Mejoramiento
11.Recomendaciones Estratégicas

CON CORTE A 31 DE OCTUBRE

Información Administrativa

1.1 Estructura Organizacional
1.2 Servidores públicos y tipo de vinculación
1.3 Sistemas de Gestión

1.1 Estructura Organizacional

CON CORTE A 31 DE OCTUBRE

La estructura actual fue adoptada mediante Acuerdo Directivo N° 001 del 12/Julio/2006 y ajustado mediante Acuerdo Directivo N° 003 del 14/Dic/2014

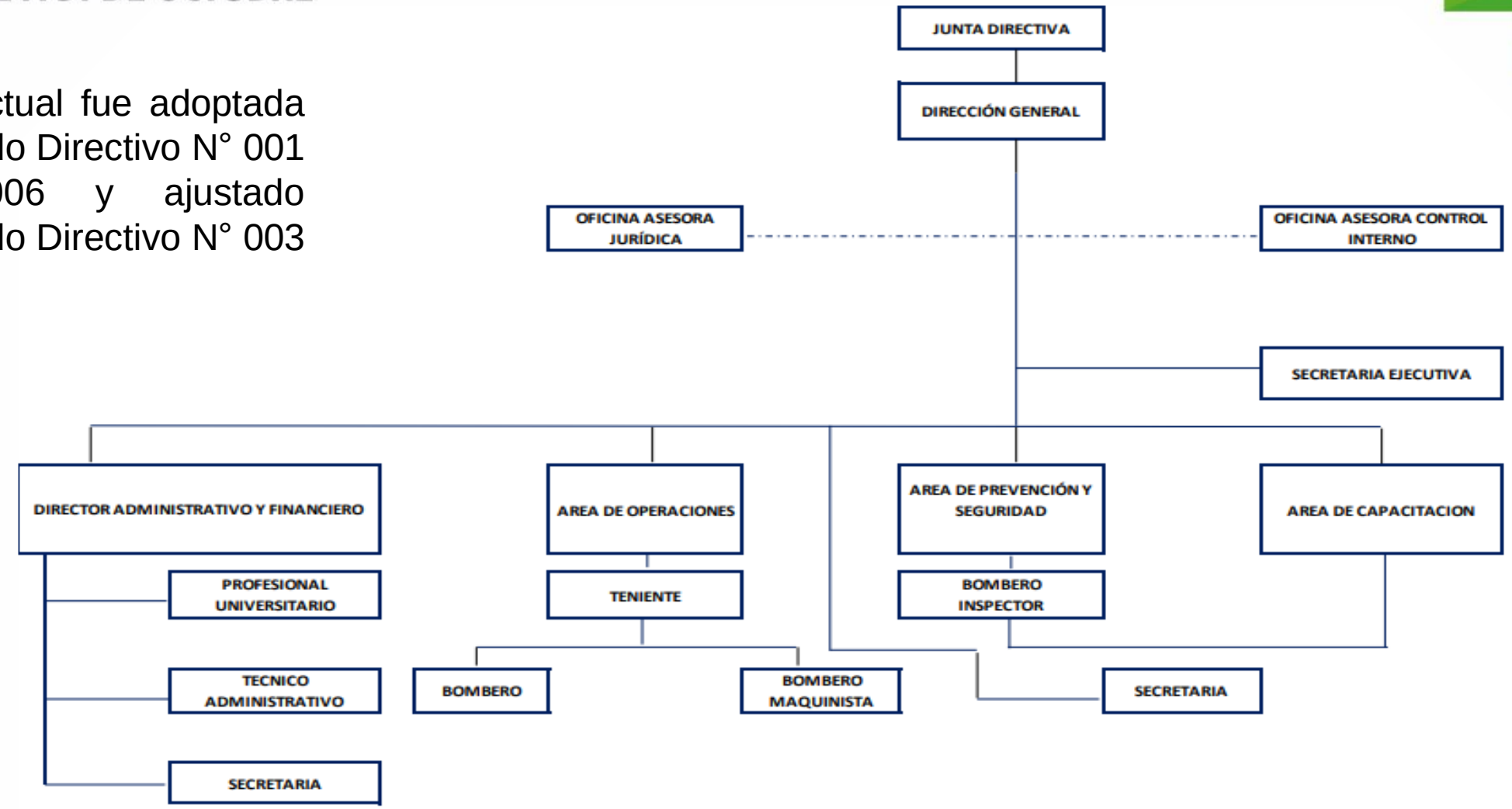

1.2 Servidores públicos y tipo de vinculación

CON CORTE A 31 DE OCTUBRE

TIPO DE VINCULACIÓN (NATURALEZA)	NIVEL	CANTIDAD
LIBRE NOMBRAMIENTO Y REMOCIÓN	DIRECTIVO	2
	ASESOR	1
	ASISTENCIAL	1
PERIODO FIJO	ASESOR	1
PROVISIONAL	PROFESIONAL	1
	TÉCNICO	1
	ASISTENCIAL	29
CARRERA ADMINISTRATIVA	PROFESIONAL	1
	ASISTENCIAL	57
	TECNICO	1
TOTAL		**95**

1.3 Sistemas de Gestión

CON CORTE A 31 DE OCTUBRE

- Sistema de Gestión de Calidad (ISO 9001:V 2015)

- Sistema de Gestion de Seguridad y Salud en el Trabajo (ISO 45001:V2018)

Información Financiera

2.1 Ejecución Presupuestal Ingreso
2.2 Ejecución Presupuestal Gastos de Funcionamiento
2.3 Ejecución Presupuestal Gastos de Inversión
2.4 Ejecución Presupuestal Total de Gastos
2.5 Proyección de Ingresos y Gastos a 31 de diciembre de 2019
2.6 Presupuesto 2020

2.1 Ejecución Presupuestal Ingreso

CON CORTE A 31 DE OCTUBRE

TIPO DE INGRESO	PRESUPUESTO DEFINITIVO	RECAUDO A 31 DE OCTUBRE 2019	% EJECUCIÓN
TRIBUTARIOS	$ 13.045.608.000	$ 10.427.085.718	80.0 %
NO TRIBUTARIOS	$ 871.685.800	$ 584.812.399	67.0 %
RECURSOS DE CAPITAL	$ 5.403.100.000	$ 5.467.983.631	101.0 %
TOTAL	**$ 19.320.393.800**	**$ 16.479.881.750**	**85.0%**

2.2 Ejecución Presupuestal Gastos de Funcionamiento

CON CORTE A 31 DE OCTUBRE

TIPO DE GASTO	PRESUPUESTO DEFINITIVO	COMPROMISOS A 31 DE OCTUBRE	% EJECUCIÓN
GASTOS DE PERSONAL	$ 7.735.037.600	$ 5.696.544.130	74.0 %
GASTOS GENERALES	$ 1.281.000.000	$ 979.254.244	76.0 %
TRANSFERENCIAS	$ 1.457.356.201	$ 1.042.388.440	72.0 %
TOTAL	**$ 10.473.393.801**	**$ 7.718.186.815**	**74.0 %**

2.3 Ejecución Presupuestal Gastos de Inversión

CON CORTE A 31 DE OCTUBRE

TIPO DE GASTO	PRESUPUESTO DEFINITIVO	COMPROMISOS A 31 DE OCTUBRE	% EJECUCIÓN
GOBERNANZA DEMOCRATICA			
Cumplimiento Ley General de Archivos	$ 20.000.000	$ 12.240.506	61.0%
Eficiencia Institucional y Transparencia Administrativa	$ 175.000.000	$ 52.500.000	30.0%
Plan de Sistematización	$ 100.000.000	$ 97.410.000	97.0%
SOSTENIBILIDAD AMBIENTAL			
Planta Física	$ 5.000.000.000	$ 348.218.973	7.0 %
Adquisición de Equipos especializados para el control de Incendios	$ 3.072.000.000	$ 1.136.663.724	37.0%
Profesionalización Bomberil	$ 400.000.000	$ 0	0.0 %
Conformación de Brigadas entrenadas en apoyo la atención de emergencias	$ 80.000.000	$ 47.980.000	60.0%
TOTAL	**$ 8.847.000.000**	**$ 1.695.013.203**	**19.0%**

2.4 Ejecución Presupuestal Total de Gastos

CON CORTE A 31 DE OCTUBRE

TIPO DE GASTO	PRESUPUESTO DEFINITIVO	COMPROMISOS A 31 DE OCTUBRE	% EJECUCIÓN
GASTOS DE FUNCIONAMIENTO	$ 10.473.393.801	$ 7.718.186.815	74.0 %
GASTOS DE INVERSIÓN	$ 8.843.000.000	$ 1.695.013.204	19.0 %
TOTAL	**$19.320.393.801**	**$ 9.413.200.019**	**49.0%**

Importante mencionar que el comportamiento de los gastos de inversión corresponde a la contingencia y los recursos de balance asignados para la vigencia 2020 con el objetivo de sanear la entidad en lo correspondiente a procesos judiciales.

2.5 Proyección de Ingresos y Gastos a 31 de diciembre de 2019

CON CORTE A 31 DE OCTUBRE

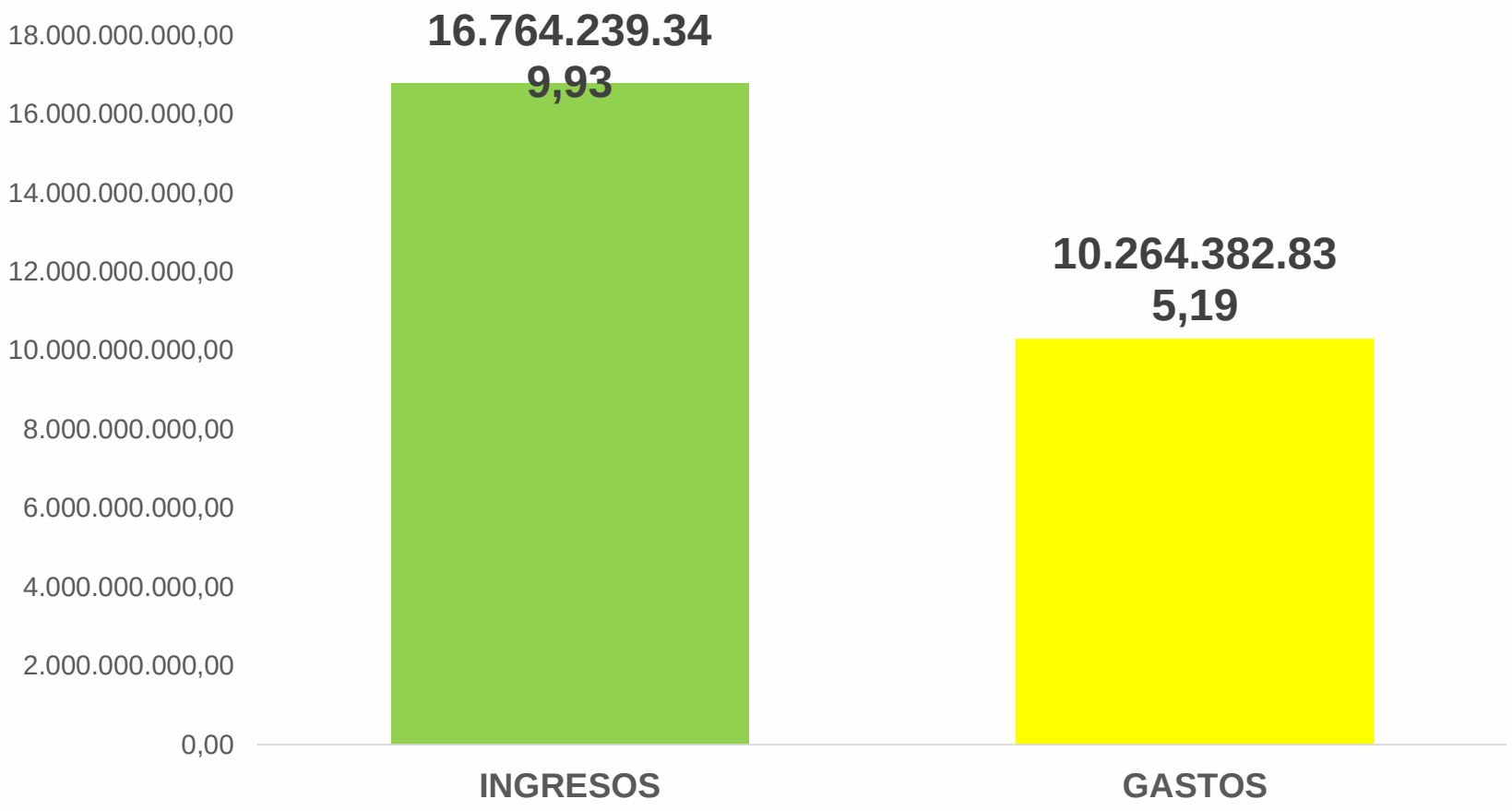

2.6 Presupuesto 2020
CON CORTE A 31 DE OCTUBRE

CONCEPTO	VALOR	%
INGRESOS		
Ingresos Corrientes		
Ingresos Tributarios Indirectos	$ 12.516.783.800	62.0%
Ingresos No Tributarios	$ 873.052.800	4.0%
Recursos de Capital		
Recursos del Balance	$ 6.925.463.400	34.0%
TOTAL INGRESOS	**$ 20.315.300.000**	**100 %**
GASTOS		
Gastos de Funcionamiento	$ 17.963.384.000	88 %
Gastos de Inversión	$ 2.351.916.000	12 %
TOTAL GASTOS	**$ 20.315.300.000**	**100 %**

Información Contractual

3.1 Número de contratos en ejecución

3.2 Relación de contratos de valor superior a los $1.000 millones que se encuentran en ejecución

3.3 Relación de contratos de obra y correspondiente avance de ejecución

3.4 Relación de contratos ejecutados en proceso de liquidación

3.5 Contratación en curso

3.1 Número de contratos en ejecución
CON CORTE A 31 DE OCTUBRE

MODALIDAD O TIPO	NÚMERO DE CONTRATOS	VALOR (con adicionales)
LICITACIÓN PÚBLICA	2	$ 211.031.572
SELECCIÓN ABREVIADA DE MENOR CUANTÍA	2	$ 272.057.609
MÍNIMA CUANTÍA	8	$ 99.672.400
SUBASTA INVERSA	6	$ 1.383.367.954
CONCURSO DE MÉRITOS ABIERTO	2	$ 0
ACUERDOS MARCO DE PRECIO	1	$ 26.286.906

NOTA: Los procesos bajo la modalidad de Concurso de Méritos Abiertos que actualmente están en ejecución, se encuentran con valor $0, debido a que son de intermediación de seguros por lo cual no se comprometen los recursos de la entidad.

3.1 Número de contratos en ejecución
CON CORTE A 31 DE OCTUBRE

MODALIDAD O TIPO	NÚMERO DE CONTRATOS	VALOR (con adicionales)
CONTRATOS INTERADMINISTRATIVOS	1	$ 3.000.000
CONVENIOS INTERADMINISTRATIVOS	2	$ 257.671.592
CONTRATACIÓN DIRECTA Contratos de Prestación de Servicios Personales (Persona Natural)	FUNCIONAMIENTO (32)	$ 947.045.860
	INVERSIÓN (4)	$ 63.000.000

3.2 Relación de contratos de valor superior a los $1.000 millones que se encuentran en ejecución

OBJETO	MODALIDAD	VALOR (CON ADICIONAL)	CONTRATISTA	FECHA DE CULMINACIÓN
Bomberos no tiene en ejecución contratos por un valor superior a los $1.000 millones				

3.3 Relación de contratos de obra y correspondiente avance de ejecución
CON CORTE A 31 DE OCTUBRE

PROYECTO	MODALIDAD	VALOR (CON ADICIONAL)	CONTRATISTA DE OBRA	INTERVENTORÍA	EJECUCIÓN A 31 DE OCTUBRE
MANTENIMIENTO DE LA SEDE DE CHIMITÁ	SELECCIÓN ABREVIADA DE MENOR CUANTÍA	$220.708.973	CONSTRUCCIONES Y PROYECTOS DE INGENIERIA COPRIN S.A.S	SE DESIGNA SUPERVISION	47.0%

3.4 Relación de contratos ejecutados en proceso de liquidación

CON CORTE A 31 DE OCTUBRE

CONTRATO	MODALIDAD	VALOR (CON ADICIONAL)	CONTRATISTA	SUPERVISION	VIGENCIA
SERVICIO DE ACTUALIZACIÓN DE TABLAS DE RETENCIÓN DOCUMENTAL, ORGANIZACIÓN DE ARCHIVO, LIMPIEZA, FUMIGACIÓN, DESINFECCIÓN Y ELABORACIÓN DE INVENTARIO DOCUMENTAL	DIRECTA	$ 208.800.647	SERVICIOS POSTALES NACIONALES S.A.	DIRECCION ADMINISTRATIVA Y FINANCIERA	2017

3.5 Contratación en curso

MODALIDAD	OBJETO	FECHA DE CIERRE	ADJUDICADO	VALOR
SELECCIÓN ABREVIADA DE MENOR CUANTÍA	CAPACITACIÓN A UNIDADES BOMBERILES EN TEMAS RELACIONADOS CON CURSOS PARA PROFESIONALIZACIÓN BOMBERIL	29 DE OCTUBRE DE 2019	NO	$ 192.952.000

Cumplimiento Plan de Desarrollo

4.1 Cumplimiento 2019 Programas por Línea Estratégica
4.2 Cumplimiento 2016 – 2019 Programas por Línea Estratégica

4.2 Cumplimiento 2016 – 2019 programas por Línea Estratégica

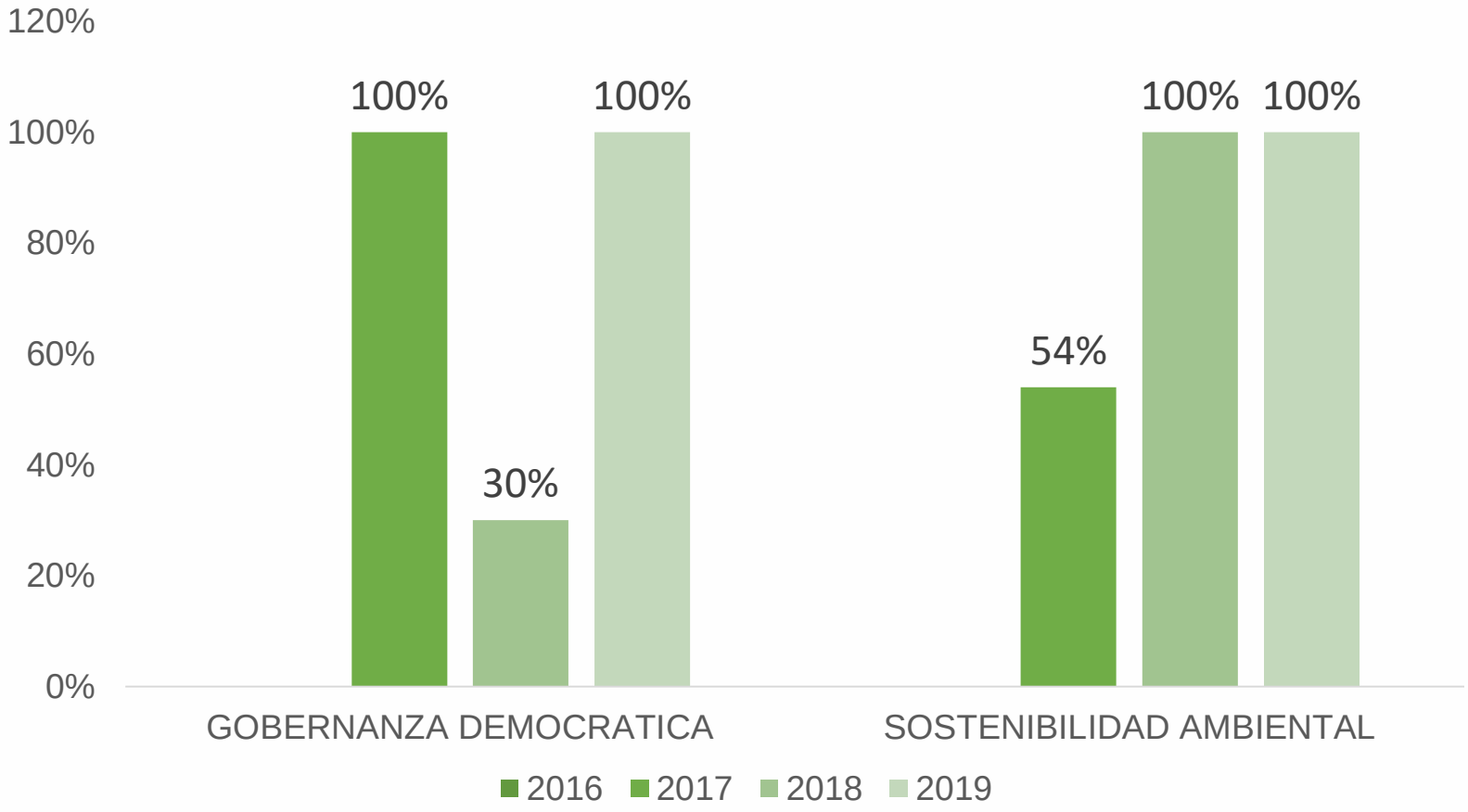

Proyectos Clave

CONFORMACIÓN DE BRIGADAS AL INTERIOR DE LA COMUNIDAD

Beneficiarios:
271 Niños y 2 Brigadas de Adultos

Fecha de Terminación:
23 noviembre 2019

ADQUISICIÓN DE EQUIPOS ESPECIALIZADOS PARA EL CONTROL DE INCENDIOS

Beneficiarios:
528.500 Habitantes (DANE)
Fecha de Terminación:
19 Diciembre 2018

ANTES

DESPUÉS

MEJORAMIENTO LOCATIVO A SUBESTACIONES DE BOMBEROS

ANTES

DESPUÉS

Beneficiarios:
528.500 Habitantes (DANE)
Fecha de Terminación:
11 Diciembre 2019
Ejecutado: 47%

RENOVACIÓN DE EQUIPOS DE PROTECCIÓN PERSONAL ESPECIALIZADOS PARA EL CONTROL DE INCENDIOS

Beneficiarios:
84 Unidades Bomberiles
Fecha de Terminación:
31 Diciembre 2019
Ejecutado: 85%

ANTES

DESPUÉS

ACONDICIONAMIENTO DE ESPACIOS PARA ALMACENAMIENTO DE EQUIPOS DE PROTECCION PERSONAL

ANTES

DESPUÉS

Beneficiarios:
84 Unidades Bomberiles
Fecha de Terminación:
01 Noviembre 2019

CUMPLIMIENTO LEY GENERAL DE ARCHIVOS

ANTES

DESPUÉS

Beneficiarios:
528.500 Habitantes (DANE)
Fecha de Terminación:
15 Agosto 2019

Proyectos 2020

NULIDAD Y RESTABLECIMIENTO DEL DERECHO A 66 BOMBEROS EN APLICACIÓN A LA SENTENCIA UNIFICADA DEL 12 DE FEBRERO DE 2015, POR APLICACIÓN EN EL FACTOR DE TRABAJO SUPLEMENTARIO “190” Y NO “240”.

BOMBERITOS 20-20

CAPACITACIÓN

Acciones Judiciales

7.1 Acciones Constitucionales

7.2. Procesos Judiciales

7.1 Acciones Constitucionales
CON CORTE A 31 DE OCTUBRE

TIPO DE ACCIÓN	RADICADO	DESPACHO JUDICIAL	ESTADO DEL PROCESO	CUMPLIMIENTO
TUTELA	680014303004-2018-00133-00	JUZGADO CUARTO CIVIL MUNICIPAL DE EJECUCIÓN DE SENTENCIAS DE BUCARAMANGA	SE CONFIRMO PRIMERA INSTANCIA	PRETENSIONES DENEGADAS
TUTELA	6800140030024-2018-00081-00	JUZGADO VEINTICUATRO CIVIL MUNICIPAL	SE CONFIRMO PRIMERA INSTANCIA	PRETENSIONES DENEGADAS
TUTELA	680014303003-2018-00116-00	JUZGADO TERCERO DE EJECUCIÓN CIVIL MUNICIPAL	CONCEDIO LA PROTECCIÓN DEL DERECHO CONSTITUCIONAL A LA PETICIÓN	SE DA COPIA DE LA RESPUESTA DE FONDO AL DERECHO DE PETICIÓN POR PARTE DEL SEÑOR MARCOS SANCHEZ
TUTELA	6800143-03001-2018-00148-00	JUZGADO PRIMERO CIVIL MUNICIPAL DE EJECUCIÓN DE SENTENCIAS	NIEGA LA PROTECCIÓN DEL DERECHO CONSTITUCIONAL.	DECLARA LA CARENCIA DEL OBJETO POR HECHO SUPERADO
TUTELA	680014003017-2018-00465-00	JUZGADO DIECISIETE CIVIL MUNICIPAL BUCARAMANGA	SE CONFIRMO PRIMERA INSTANCIA	PRETENSIONES DENEGADAS
TUTELA	6800140088021-2018-00083-00	JUZGADO VEINTIUNO PENAL MUNICIPAL CON FUNCIONES DE CONTROL DE GARANTIAS	NIEGA LA PROTECCIÓN DEL DERECHO CONSTITUCIONAL.	PRETENSIONES DENEGADAS

7.1 Acciones Constitucionales
CON CORTE A 31 DE OCTUBRE

TIPO DE ACCIÓN	RADICADO	DESPACHO JUDICIAL	ESTADO DEL PROCESO	CUMPLIMIENTO
TUTELA	680014003026-2018-00059-00	JUZGADO VEINTISEIS CIVIL MUNICIPAL	NIEGA LA PROTECCIÓN DEL DERECHO CONSTITUCIONAL	PRETENSIONES DENEGADAS
TUTELA	680014003007-2018-00-889-00	JUZGADO SEPTIMO CIVIL MUNICIPAL	SE CONFIRMO PRIMERA INSTANCIA	PRETENSIONES DENEGADAS

TOTAL ACCIÓN DE TUTELA: 8

7.2. Procesos Judiciales
CON CORTE A 31 DE OCTUBRE

TIPO DE PROCESO	RADICADO	DESPACHO JUDICIAL	ESTADO DEL PROCESO
Acción de Reparación Directa	68001233100201200 89900	Primera instancia Tribunal Administrativo de Santander Segunda instancia Consejo de Estado Sección Tercera	Proceso ingresa al Despacho para proferir sentencia de segunda instancia
Acción de Nulidad y Restablecimiento del Derecho	68001233300020140 062300	Tribunal Administrativo de Santander	Suspensión del proceso judicial por tres (3) meses hasta el primero (1) de noviembre de 2019
Nulidad y Restablecimiento del Derecho	68001233300020150 038400	Tribunal Administrativo de Santander	Pendiente al Despacho para sentencia de segunda instancia
Nulidad y Restablecimiento del Derecho	6800123330002016 0036900	Tribunal Administrativo de Santander	Pendiente al Despacho para sentencia de primera instancia
Nulidad y Restablecimiento del Derecho	68001333300720170 035500	Juzgado Séptimo Administrativo Oral del Circuito Judicial de Bucaramanga	Auto fija fecha para recepcionar testimonios de la parte demandada, para el 12/11/2019
Nulidad y Restablecimiento del Derecho	68001333300320180 021100	Juzgado Tercero Administrativo del Circuito Judicial de Bucaramanga	Pendiente ingresar al Despacho para resolver el recurso de apelación
Reparación Directa	68001233300020180 080300	Tribunal Administrativo de Santander	Pendiente ingresar al Despacho para resolver el recurso de apelación

7.2. Procesos Judiciales
CON CORTE A 31 DE OCTUBRE

TIPO DE PROCESO	RADICADO	DESPACHO JUDICIAL	ESTADO DEL PROCESO
Ejecutivo con título compuesto	68001333301420180032400	Juzgado Catorce Administrativo Oral del Circuito de Bucaramanga	Pendiente liquidación del crédito Se logró un acuerdo satisfactorio con el demandante SERVICIOS POSTALES NACIONALES, para pagar solo capital. No hay lugar a intereses moratorios y agencias en derecho
Nulidad y Restablecimiento del Derecho	68001333301020190001900	Juzgado Décimo Administrativo Oral del Circuito de Bucaramanga	Pendiente audiencia inicial
Demanda Arbitral	2017/291	Centro de Conciliación y Amigable Composición de la Cámara de Comercio de Bucaramanga	Se inició formalmente la etapa probatoria.

TOTAL POR TIPO DE PROCESO: 9

CON CORTE A 31 DE OCTUBRE

Participación Juntas Directivas / Consejos Directivos / Comités

8.1. Participación en Junta Directiva / Consejo Directivo / Comité:
CON CORTE A 31 DE OCTUBRE

JUNTA/ CONSEJO / COMITÉ	ACTO DE CREACIÓN	ACTO QUE MODIFICA INTEGRANTES - ACTUALIZADO
COMITÉ GESTION DEL RIESGO MUNICIPAL	DECRETO MUNICIPAL 0158 (23/JUL/2012)	VIGENTE
CONSEJO DEPARTAMENTAL DE GESTION DEL RIESGO	DECRETO 0241 (10/SEPT/2012)	VIGENTE

Proyectos de Acuerdo

9.1. Proyectos de Acuerdo Presentados ante el Concejo Municipal:
CON CORTE A 31 DE OCTUBRE

PROYECTO	APROBADO (número de acuerdo)	NO APROBADO	OBJETIVO DEL PROYECTO
VIGENCIAS FUTURAS 063 DEL 2 DE DCIEMBRE DE 2016		X	Comprometer vigencias futuras ordinarias con cargo al presupuesto de la vigencia de 2017
VIGENCIAS FUTURAS 066 DEL 16 DE DICIEMBRE DE 2016	ACUERDO 027 DEL 29 DE DIEMBRE DEL 2016		Comprometer vigencias futuras ordinarias con cargo al presupuesto de la vigencia de 2017
CREACION DE RUBROS 030 DEL 9 DE MAYO DEL 2017	ACUERDO 012 DEL 1 DE JUNIO DEL 2017		Creacion de rubros y adicion al presupuesto general de rentas para la vigencia 2017
CREACION DE RUBROS 005 DEL 21 DE MAYO DEL 2017		X	Creacion de rubros y adicion al presupuesto general de rentas para la vigencia 2017
VIGENCIAS FUTURAS 051 DEL 13 DE JULIO DEL 2017		X	Comprometer vigencias futuras ordinarias con cargo al presupuesto de la vigencia de 2018
VIGENCIAS FUTURAS 064 DEL 4 DE AGOSTO DEL 2017	ACUERDO 030 DEL 24 DE AGOSTO DEL 2017		Comprometer vigencias futuras ordinarias con cargo al presupuesto de la vigencia de 2018
DE ACUERDO N° 082 DEL 19 DE NOVIEMBRE DE 2018	ACUERDO 016 DEL 10 DE JUNIO DEL 2019		Comprometer vigencias futuras ordinarias con cargo al presupuesto de la vigencia de 2019
ADICION DE RESERVAS 019 DEL 8 DE ABRIL DEL 2019	ACUERDO 016 DEL 10 DE JUNIO DEL 2019		Adicion de reservas vigencia 2018 en el presupuesto general de rentas para la vigencia 2019

Planes de Mejoramiento

Planes de Mejoramiento
CON CORTE A 31 DE OCTUBRE

ENTE DE CONTROL	AUDITORÍA	NÚMERO DE HALLAZGO	% CUMPLIMIENTO
CONTRALORÍA MUNICIPAL	019-2019	1	FECHA LIMITE DE CUMPLIMIENTO 31 DE DICIEMBRE 2019
CONTROL INTERNO DE GESTIÓN	CUMPLIMIENTO DE LA LEY 1712 TRASPARECIA Y ACCESO A LA INFORMACION	1	90%
	BIENES MUEBLES		CONFORME
	SG-SST	9	60%
	INVENTARIO EQUIPOS ESPECIALIZADOS		CONFORME
	INVENTARIO EQUIPOS ESPECIALIZADOS DE RESCATE		CONFORME
	ARCHIVO	15	30%
	NORMA TECNICA DE CALIDAD	1	70%
	PLAN INTEGRAL DE GESTION AMBIENTAL	12	70%
	NUMERO 1 EXPRESS NOMINAS DE ENERO A MAYO	15	20%
	NUMERO 2 EXPRESS NOMINAS DE JUNIO A DICIEMBRE	13	20%
	CONTRATACION		CONFORME
	INVENTARIO DE ELEMENTOS DE CONSUMO ALMACEN		CONFORME

Recomendaciones Estratégicas

Recomendaciones Estratégicas
CON CORTE A 31 DE OCTUBRE

ADOPCIÓN LEY 1575 DE 2012

Nivel	Denominación del cargo	Código	Grado	Numero de cargo	Clasificación del empleo
Directivo	Director general	050	02	Uno (1)	De libre nombramiento y remoción
	Director administrativo y financiero	009	01	Uno (1)	De libre nombramiento y remoción
Asesor	Jefe de oficina asesor	115	01	Uno (1)	De libre nombramiento y remoción
	Jefe de oficina asesor de control interno	115	01	Uno (1)	Periodo fijo (4) años
Profesional	Profesional universitario	219	01	Dos (2)	Carrera administrativa
	Comandante	203	01	Uno (1)	Carrera administrativa
Técnico	Técnico administrativo	367	02	Dos (2)	Carrera administrativa
	Subcomandante	336	01	Uno (1)	Carrera administrativa
Asistencial	Capitán	411	01	Tres (3)	Carrera administrativa
	Teniente	419	01	Doce (12)	Carrera administrativa
	Sub teniente	418	01	Doce (12)	Carrera administrativa
	Sargento	417	01	Doce (12)	Carrera administrativa
	Cabo bombero	413	01	Doce (12)	Carrera administrativa
	Bombero	475	01	Cuarenta y dos (42)	Carrera administrativa
	Secretaria ejecutiva	425	01	Uno (1)	De libre nombramiento y remoción
	Secretaria	440	01	Dos (2)	Carrera administrativa
	Total cargos			**106**	

Recomendaciones Estratégicas
CON CORTE A 31 DE OCTUBRE

Beneficiarios:
528.500 Habitantes (DANE)
Avances
Documentación pre contractual

ESTACIÓN CENTRAL

Recomendaciones Estratégicas
CON CORTE A 31 DE OCTUBRE

El futuro es de todos | DNP Departamento Nacional de Planeación | Proyectos TIPO

INICIO | LINEAMIENTOS | PROYECTOS TIPO | NOTICIAS

Cultura | Educación | Salud | Transporte | Energía | Agricultura | Deporte | Vivienda | Justicia | Otros

7. Construcción de estación de bomberos

LUNES, 14 MARZO 2016 08:32 | PROYECTOS TIPO

TAMAÑO DE LA FUENTE | IMPRIMIR | EMAIL | 13 COMENTARIOS

La construcción de una estación de bomberos nivel dos tiene como objetivo aumentar la capacidad de atención especializada de emergencias que se presenten en la entidad territorial a través de la disposición de infraestructura dotada para la operación de un cuerpo de bomberos mínimo.

Más Proyectos Tipo

1. Bibliotecas
2. Escuela de música
3. Infraestructura educativa
4. Implementación de TIC
5. Centro TIC Municipal
6. Puesto / Centro de salud
7. Estación de bomberos
8. Plaza de mercado
9. Parque recreodeportivo
10. Placa polideportiva
11. Cancha sintética
12. Pavimento rígido
13. Cicloinfraestructura
14. Puentes
15. Vías terciarias
16. Centro de acopio de leche
17. Planta de beneficio animal

Beneficiarios:
528.500 Habitantes (DANE)
Avances
Plan parcial: INVERLEMEN - CEMEX

ESTACIÓN NORTE

Recomendaciones Estratégicas
CON CORTE A 31 DE OCTUBRE

Beneficiarios:
528.500 Habitantes (DANE)
Avances
Documentación pre contractual

VEHÍCULO DE RESCATE

Recomendaciones Estratégicas
CON CORTE A 31 DE OCTUBRE

RESULTADOS DESEMPEÑO INSTITUCIONAL TERRITORIO VIGENCIA 2018

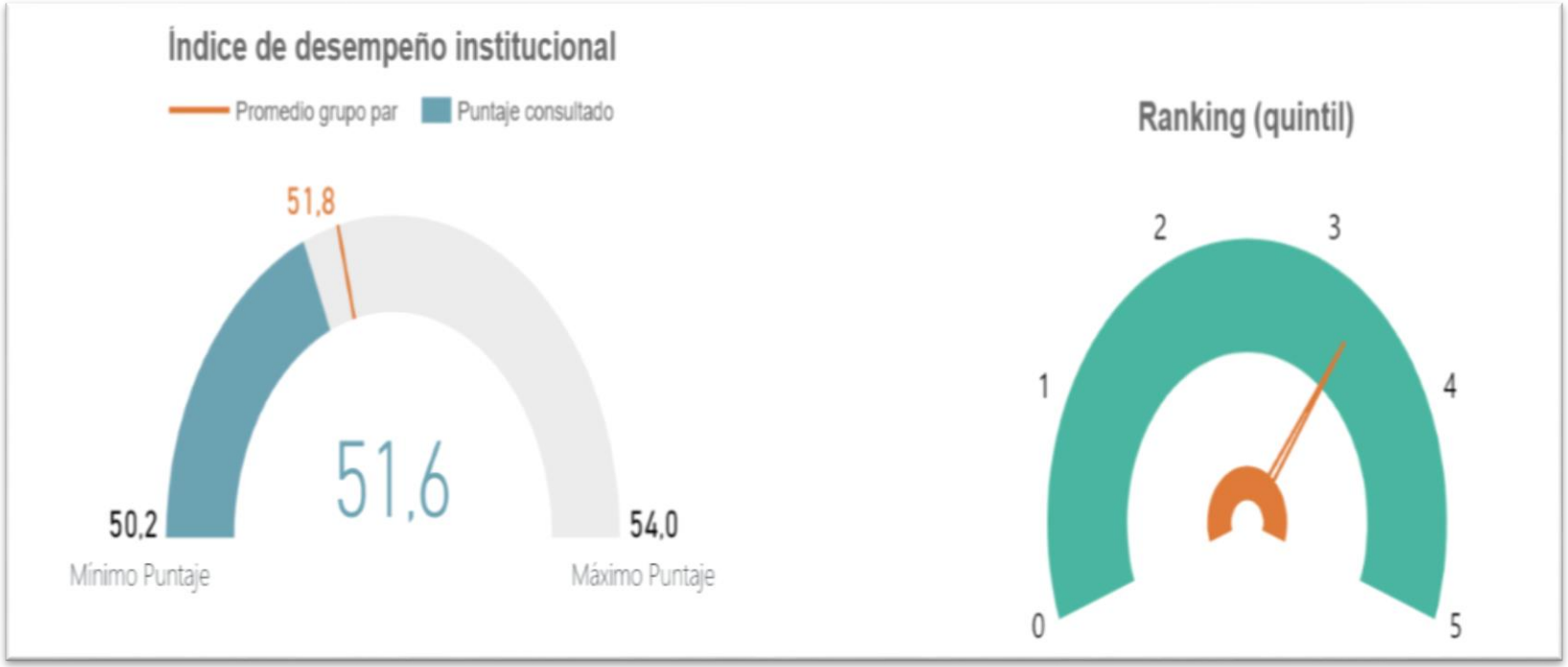

Recomendaciones Estratégicas
CON CORTE A 31 DE OCTUBRE

mipg modelo integrado de planeación y gestión

RESULTADOS POR DIMENSION DEL INDICE DE GESTION Y DESEMPEÑO

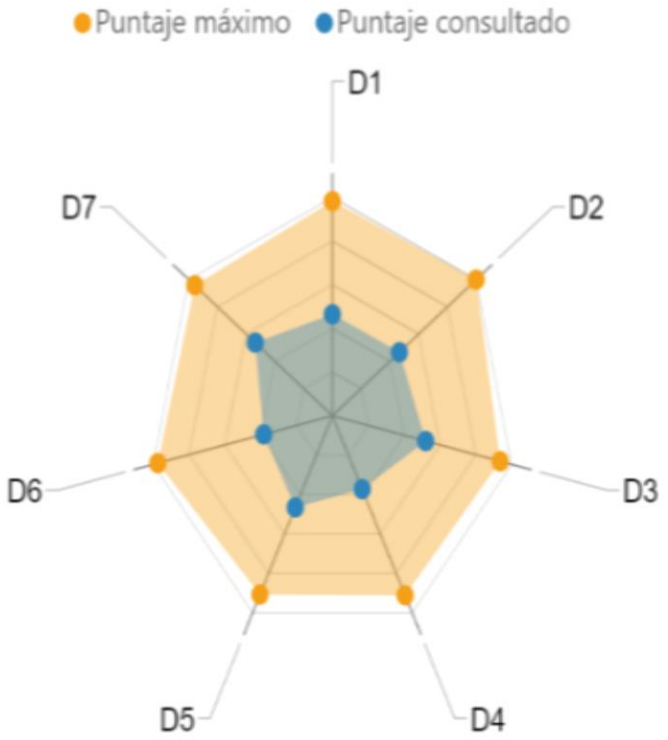

Dimensión	Puntaje consultado	Puntaje máximo
D1: Talento Humano	46,0	94,4
D2: Direccionamiento Estratégico y Planeación	46,2	94,9
D3: Gestión para Resultados con Valores	51,5	96,2
D4: Evaluación de Resultados	36,9	90,9
D5: Información y Comunicación	46,1	98,4
D6: Gestión del Conocimiento	37,9	94,8
D7: Control Interno	53,2	97,5